www.imesc.ma.gov.br

DESEMPENHO DA AGRICULTURA MARANHENSE

2025

IMESC 20 anos | GOVERNO DO MARANHÃO TRABALHANDO PARA TODOS



GOVERNADOR DO ESTADO DO MARANHÃO
Carlos Orleans Brandão Junior

VICE-GOVERNADOR DO ESTADO DO MARANHÃO
Felipe Costa Camarão

SECRETÁRIO DE ESTADO DO PLANEJAMENTO E ORÇAMENTO
Aline Ribeiro Duailibe Barros

PRESIDENTE DO INSTITUTO MARANHENSE DE ESTUDOS SOCIOECONÔMICOS E CARTOGRÁFICOS
Dionatan Silva Carvalho

DIRETOR DE ESTUDOS E PESQUISAS SOCIOECONÔMICAS
Rafael Thalysson Costa Silva

DIRETOR DE ESTUDOS AMBIENTAIS E GEOTECNOLOGIAS
José de Ribamar Carvalho dos Santos

DEPARTAMENTO DE CONTAS REGIONAIS
Anderson Nunes Silva

DEPARTAMENTO DE ESTUDOS SOCIAIS
Marlana Portilho Rodrigues Santos

DEPARTAMENTO DE CONJUNTURA ECONÔMICA
Raphael Bruno Bezerra Silva

DEPARTAMENTO DE PESQUISAS SOCIOECONÔMICAS
Leonardo Vinicius Cruz Moraes

DEPARTAMENTO DE ESTUDOS AMBIENTAIS
Ronald Bruno da Silva Pereira

DEPARTAMENTO DE ESTUDOS TERRITORIAIS E GEOTECNOLOGIAS
Vitor Raffael Oliveira de Carvalho

ORGANIZAÇÃO
Departamento de Contas Regionais

ELABORAÇÃO
Laizy da Silva Galvão
Patrícia Natália Santos Silva

REVISÃO TÉCNICA
Anderson Nunes Silva
Rafael Thalysson Costa Silva
Dionatan Silva Carvalho

MAPAS
Anderson Nunes Silva
Heriton Guilherme Ribeiro Martins

APOIO TÉCNICO
REAGRO/IBGE

REVISÃO DE LINGUAGEM
Larissa Braga Martins

NORMALIZAÇÃO
Débora da Costa Silva Vieira
Kádila Morais de Abreu

CAPA E DIAGRAMAÇÃO
Bruno David Goulart Sampaio

Instituto Maranhense de Estudos Socioeconômicos e Cartográficos-IMESC.

Desempenho da Agricultura Maranhense [recurso eletrônico] /Instituto Maranhense de Estudos Socioeconômicos e Cartográficos (IMESC). -- v. 6, n. 1, 2026. – São Luís: IMESC, 2022- .

Título anterior: Dinâmica da Produção Agrícola (2021).
11 p. il. color.
Anual

1.Agricultura. 2. Maranhão. I. Título.

CDU: 631 (812.1)

Apresentação

O Instituto Maranhense de Estudos Socioeconômicos e Cartográficos (IMESC) apresenta o Desempenho da Agricultura Maranhense 2025. Este trabalho faz uma discussão acerca do comportamento da produção e comercialização dos produtos mais importantes da agricultura maranhense em 2024 e 2025.

A publicação é lançada anualmente com o objetivo de apresentar o desempenho dos principais produtos das lavouras temporária e permanente maranhenses, dada a sua importância para a economia estadual, bem como a relevância social. Os produtos são vistos sob a ótica das seguintes variáveis: produção (quantidade produzida em toneladas); valor da produção (em R$); rendimento médio (quantidade produzida por hectare); área colhida (em hectare); preços (preço médio); e exportação (valor R$ – FOB).



O que é a lavoura temporária?

São lavouras que possuem um período menor de colheita e necessitam realizar replantio.



A lavoura temporária respondeu por cerca de 98,8% do valor da produção agrícola do estado.

Lavoura temporária no Maranhão

Valor da produção em 2025

R$ 13,8 bilhões

12º MAIOR do país.

Crescimento de **+7,6%** em relação a 2024

Destaque geral da lavoura temporária maranhense

O valor da produção da lavoura temporária apresentou crescimento de +7,6% em 2025. Os três maiores produtores maranhenses foram responsáveis por 35,4% do valor total da produção e por 32,8% da área total colhida no estado.

Destaques municipais em valor da produção



Principais produtos em valor da produção

Ranking MA (VP)	*Produto*	*Valor da produção*	*Área colhida (hectare)*	*Quantidade produzida (toneladas)*	*Rendimento médio da produção*
1ª	Soja	R$ 8,9 bilhões	1.373.014	4.423.088	3.221
2ª	Milho	R$ 3,0 bilhões	536.066	2.712.134	5.059
3ª	Cana-de-açúcar	R$ 778,9 milhões	45.890	2.583.724	56.303
4ª	Arroz	R$ 305,5 milhões	73.590	180.334	2.451
5ª	Algodão	R$ 300,0 milhões	32.996	135.690	4.112

Fonte: Elaborado conforme informações da PAM/IBGE.

SOJA

Balsas foi o principal destaque na produção de soja no Maranhão. Em 2025, o município produziu 649,7 mil toneladas, consolidando-se como líder estadual.

Outro ponto relevante refere-se ao desempenho de Jenipapo dos Vieiras, que registrou a maior variação **(+377,1%)** no valor da produção entre os 85 municípios produtores do estado.

Valor da produção de soja em 2025

R$ 8,9 bilhões

Variação de +7,0% em relação a 2024

Variações entre os produtores municipais

51 municípios em crescimento

38 municípios em queda

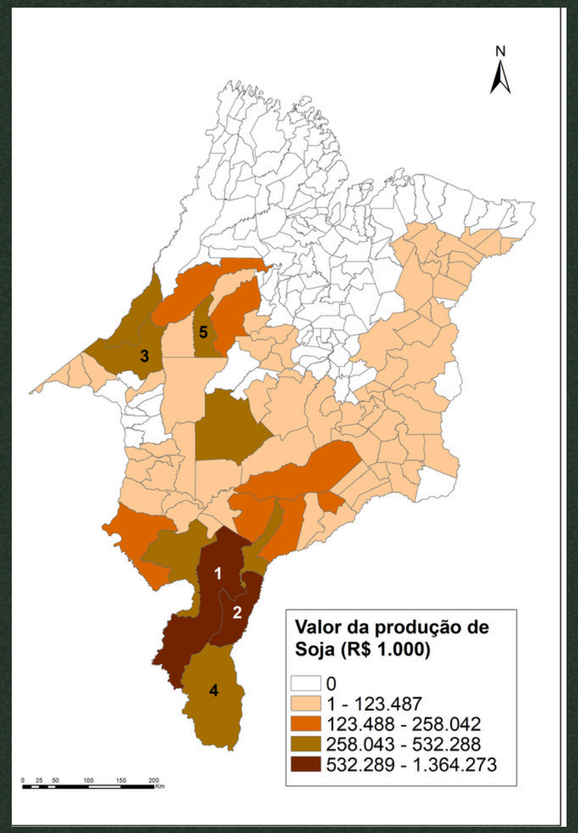

Fonte: Elaborado conforme informações da PAM/IBGE.

Cinco maiores produtores

Município	*Valor da produção*	*Variação (%)/ ano anterior*
1ª ~ Balsas	~ R$ 1,4 bilhão	+6,3%
2ª ~ Tasso Fragoso	~ R$ 1,2 bilhão	-5,4%
3ª ~ Açailândia	~ R$ 532,3 milhões	+1,4%
4ª ~ Alto Parnaíba	~ R$ 438,4 milhões	+26,9%
5ª ~ Buriticupu	~ R$ 338,6 milhões	+7,6%

Variações – Jenipapo dos Vieiras

Área Colhida: +350,0%

Quantidade Produzida: +350,0%



MILHO

Balsas também se posiciona como o **maior produtor de milho do Nordeste**, com 791,8 mil toneladas produzidas em 2025. Já em relação à variação anual, o destaque foi Benedito Leite que registrou crescimento de 7.000,0% no valor de produção.

Os quatro municípios com maiores valores da produção (**Balsas, Tasso Fragoso, São Raimundo das Mangabeiras e Santa Luzia**) respondem por **53,0%** do valor total do Maranhão.

Valor da produção de milho em 2025

R$ 3,0 bilhões

Variação de +7,4% em relação a 2024

Variações entre os produtores municipais

106 municípios em crescimento

106 municípios em queda

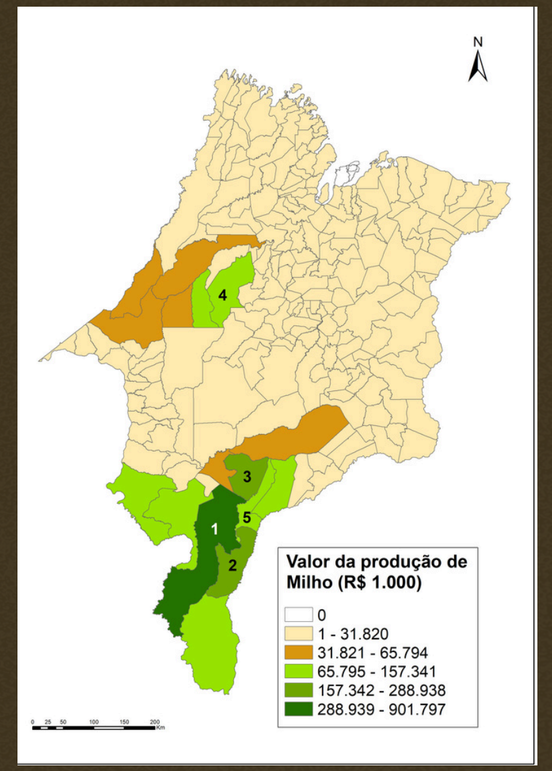

Fonte: Elaborado conforme informações da PAM/IBGE.

Cinco maiores produtores

Município	*Valor da produção*	*Variação (%)/ ano anterior*
1ª ~ Balsas	~ R$ 901,8 milhões	+13,0%
2ª ~ Tasso Fragoso	~ R$ 288,9 milhões	-13,6%
3ª ~ São Raimundos das Mangabeiras	~ R$ 227,8 milhões	+14,0%
4ª ~ Santa Luzia	~ R$ 157,3 milhões	+14,5%
5ª ~ Sambaíba	~ R$ 139,5 milhões	-2,7%

Variações – Benedito Leite

Área Colhida: +2.044,5%

Quantidade Produzida: +6.601,9%



CANA-DE-AÇÚCAR

São Raimundo das Mangabeiras é o líder absoluto na produção de cana-de-açúcar no Maranhão, com 1,3 milhão de toneladas produzidas em 2025, distribuídas em 20,3 mil hectares. Somente esse município responde por **51,8%** da produção maranhense.

Valor da produção de cana-de-açúcar em 2025

R$ 778,9 milhões

Variação de +54,1% em relação a 2024

Variações entre os produtores municipais

24 municípios em crescimento

38 municípios em queda

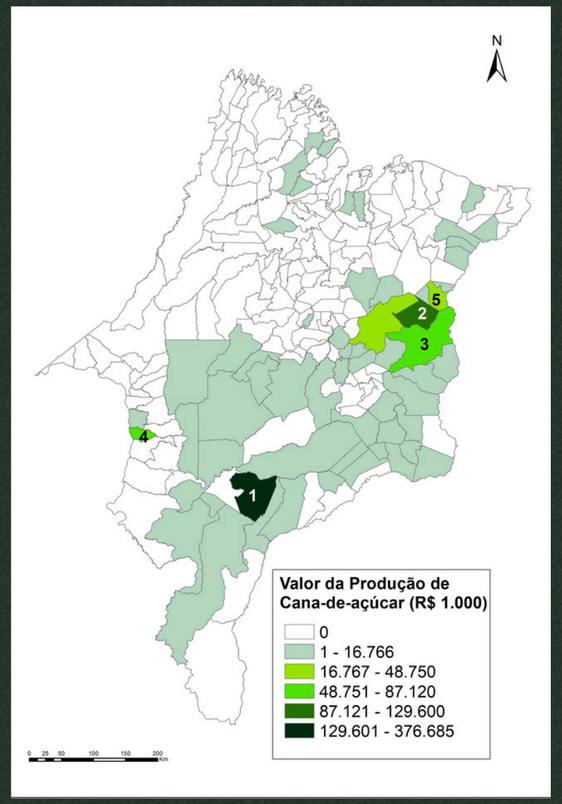

Fonte: Elaborado conforme informações da PAM/IBGE.

Cinco maiores produtores

Município	*Valor da produção*	*Variação (%)/ ano anterior*
1ª ~ São Raimundo das Mangabeiras	~ R$ 376,7 milhões	+21,9%
2ª ~ Aldeias Altas	~ R$ 129,6 milhões	+217,1%
3ª ~ Caxias	~ R$ 87,1 milhões	+236,1%
4ª ~ Campestre do Maranhão	~ R$ 62,0 milhões	-5,4%
5ª ~ Coelho Neto	~ R$ 48,8 milhões	+299,5%



ARROZ

Em 2025, **Poção de Pedras** apresentou a maior variação no valor da produção (1.463,2%). Com esse crescimento, o município saltou da 92ª posição para 8ª posição no ranking estadual de valor da produção.
Destaca-se também o município de Estreito que subiu 31 posições e alcançou a 4ª colocação no ranking do valor da produção.

Valor da produção de arroz em 2025

R$ 305,5 milhões

Variação de -21,5% em relação a 2024

Variações entre os produtores municipais

69 municípios em crescimento

136 municípios em queda

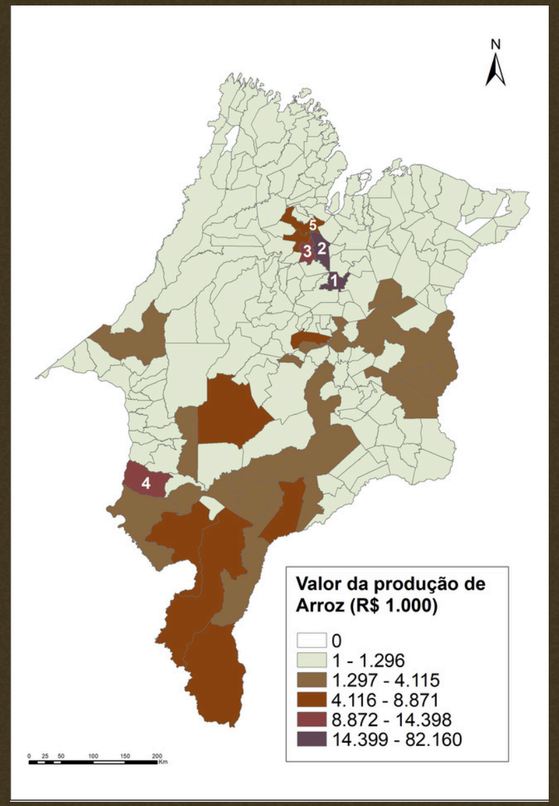

Fonte: Elaborado conforme informações da PAM/IBGE.

Cinco maiores produtores

Município	*Valor da produção*	*Variação (%)/ ano anterior*
1ª ~ São Mateus do Maranhão	~ R$ 82,2 milhões	-32,3%
2ª ~ Arari	~ R$ 48,4 milhões	-27,8%
3ª ~ Vitória do Mearim	~ R$ 14,4 milhões	-6,1%
4ª ~ Estreito	~ R$ 10,9 milhões	+638,1%
5ª ~ Viana	~ R$ 8,9 milhões	-24,2%



ALGODÃO

O município de **Tasso Fragoso** apresentou crescimento no valor da produção em 2025 (+10,8%), enquanto Balsas apontou queda de 7,6%. Estes dois municípios estão no **top 10 dos maiores valores de produção dos municípios do Nordeste**.

Valor da produção de algodão herbáceo em 2025

R$ 300,0 milhões

Variação de +2,7% em relação a 2024

Variações entre os produtores municipais

1 município em crescimento

1 município em queda



Fonte: Elaborado conforme informações da PAM/IBGE.

Maiores produtores

Município	*Valor da produção*	*Variação (%)/ ano anterior*
1ª ~ Tasso Fragoso	~ R$ 180,4 milhões	+10,8%
2ª ~ Balsas	~ R$ 119,2milhões	-7,6%



MANDIOCA

Em 2025, **Tutóia** continuou na liderança do valor de produção estadual, apesar da queda de 17,3% no valor da produção**.**
Por outro lado, **Santo Antônio dos Lopes** apresentou a maior variação percentual no valor da produção (+665,4%) e subiu 86 posições no ranking.

Valor da produção de mandioca em 2025

R$ 230,6 milhões

Variação de -7,1% em relação a 2024

Variações entre os produtores municipais

95 municípios em crescimento

118 municípios em queda

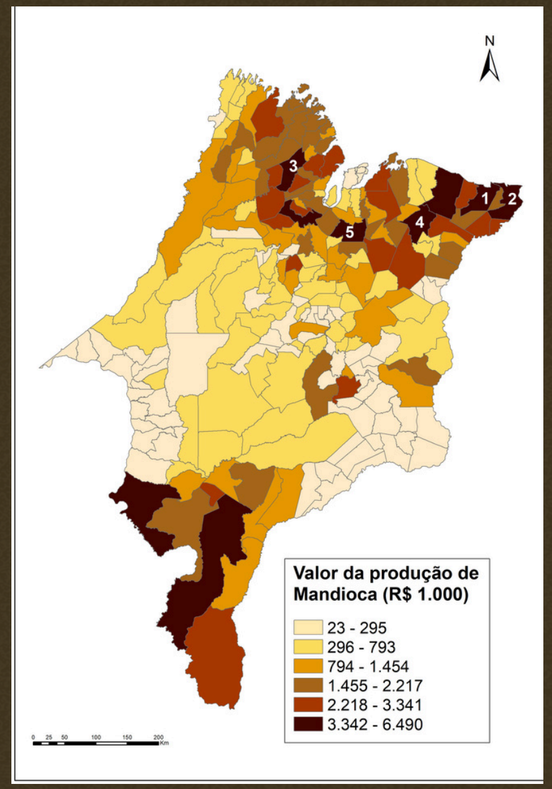

Fonte: Elaborado conforme informações da PAM/IBGE.

Cinco maiores produtores

Município	*Valor da produção*	*Variação (%)/ ano anterior*
1ª ~ Tutóia	~ R$ 6,490 milhões	-17,3%
2ª ~ Araioses	~ R$ 5,861milhões	-8,9%
3ª ~ Pinheiro	~ R$ 5,810 milhões	+8,7%
4ª ~ Urbano Santos	~ R$ 4,652 milhões	+8,4%
5ª ~ Itapecuru Mirim	~ R$ 4,641 milhões	+1,1%



ABACAXI

Apesar de uma redução de 24,0% no valor da produção, **São Domingos do Maranhão** manteve-se no primeiro lugar no ranking estadual em 2025. O município, sozinho, é responsável por 70,9% do valor da produção do estado.

Valor da produção de abacaxi em 2025

R$ 69,2 milhões

↘ Variação de -17,2% em relação a 2024

Variações entre os produtores municipais

↗ **10 municípios** em crescimento

↘ **12 municípios** em queda

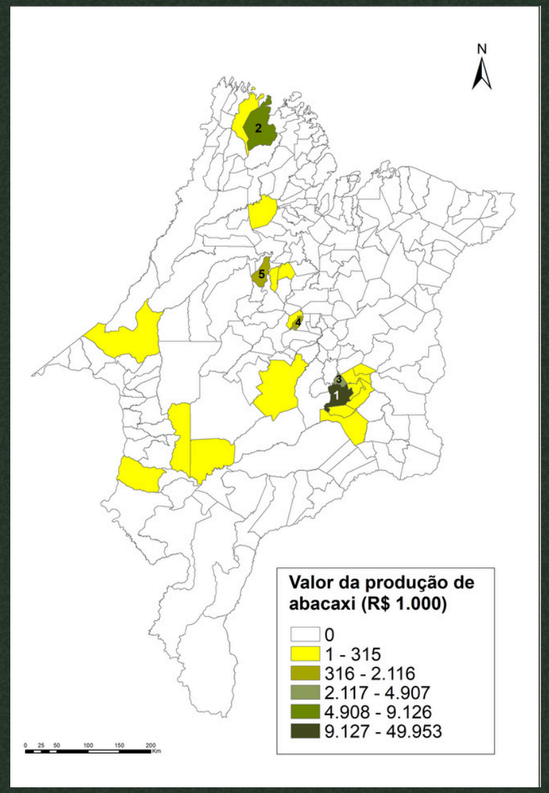

Fonte: Elaborado conforme informações da PAM/IBGE.

Cinco maiores produtores

Município	*Valor da produção*	*Variação (%)/ ano anterior*
1ª ~ São Domingos do Maranhão	~ R$ 49,953 milhões	-24,0% ↘
2ª ~ Turiaçu	~ R$ 9,126 milhões	+0,3% ↗
3ª ~ Graça Aranha	~ R$ 4,907 milhões	+48,5% ↗
4ª ~ Lago dos Rodrigues	~ R$ 2,116 milhões	+6,9% ↗
5ª ~ Santa Inês	~ R$ 875 mil	-29,4% ↘



O que é a lavoura permanente?

São culturas de longa duração que permitem colheitas sucessivas, sem a necessidade de replantio.

Lavoura Permanente no Maranhão

Total do valor da produção em 2025

R$ 163,6 milhões

↘ **-6,7%**

Queda em relação a 2024

26º colocado

no ranking do valor da produção das UFs

Redução de **4,1%** na área colhida

Destaque geral da lavoura permanente maranhense

Em 2025, o valor da produção da lavoura permanente reduziu 6,7%, consequência da área colhida que teve uma retração de 4,1%. Entre os municípios, destaca-se **Santo Antônio dos Lopes** que ganhou 95 posições em 2025 e passou a assumir a 3ª posição no ranking total de valor da produção da Lavoura Permanente no Maranhão.

Destaques municipais

Itinga do Maranhão
Valor da produção
R$ 42,5 milhões

São João do Paraíso
Valor da produção
R$ 18,1 milhões

Santo Antônio dos Lopes
Valor da produção
R$ 9,3 milhões



Principais produtos em valor da produção

Ranking MA (VP)	*Produto*	*Valor da produção*	*Área colhida (hectare)*	*Quantidade produzida (toneladas)*	*Rendimento médio da produção (kg por hectare)*
1ª	Banana (cacho)	R$ 139,0 milhões	4.682	78.718	16.813
2ª	Açaí	R$ 8,5 milhões	621	2.353	3.789
3ª	Castanha de caju	R$ 7,6 milhões	7.683	2.650	345
4ª	Coco-da-baía*	R$ 4,7 milhões	1.139	5.092	4.471

Fonte: Elaborado conforme informações da PAM/IBGE.
Nota: *A quantidade produzida de coco-da-baía é expressa em mil frutos e o rendimento médio da produção em frutos por hectare.

BANANA

O município de **Santo Antônio dos Lopes atingiu crescimento de 7.192,2%** em 2025 no valor da produção da banana, em comparação com 2024. Com isso, ele saiu da 67ª posição para a 3ª, em 2025; fruto do aumento de 300,0% na área plantada, que resultou em um incremento de 471,4% na produção.

Valor da produção de banana em 2025

R$ 139,0 milhões

Variação de -7,8% em relação a 2024

Variações entre os produtores municipais

94 municípios em crescimento

64 municípios em queda

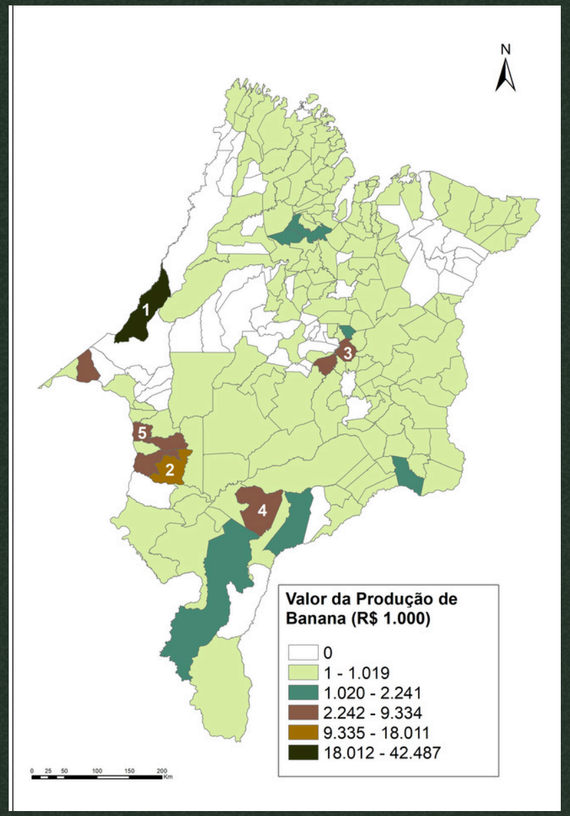

Fonte: Elaborado conforme informações da PAM/IBGE.

Cinco maiores produtores

Município	*Valor da produção*	*Variação (%)/ ano anterior*
1ª ~ Itinga do Maranhão	~ R$ 42,5 milhões	-26,8%
2ª ~ São João do Paraíso	~ R$ 18,0 milhões	-34,0%
3ª ~ Santo Antônio dos Lopes	~ R$ 9,3 milhões	+7.192,2%
4ª ~ São Raimundo das Mangabeiras	~ R$ 6,5 milhões	-13,0%
5ª ~ Ribamar Fiquene	~ R$ 5,5 milhões	-0,3%



CASTANHA DE CAJU

Os dois maiores produtores maranhenses de castanha de caju, **Santo Amaro do Maranhão e Barreirinhas**, produziram cerca de 1,6 mil toneladas e geraram R$ 4,3 milhões, concentrando **59,0%** da quantidade produzida e **55,8%** do valor da produção total do estado em 2025.

Valor da produção de castanha de caju em 2025

R$ 7,6 milhões

Variação de -13,4% em relação a 2024

Variações entre os produtores municipais

15 municípios em crescimento

47 municípios em queda

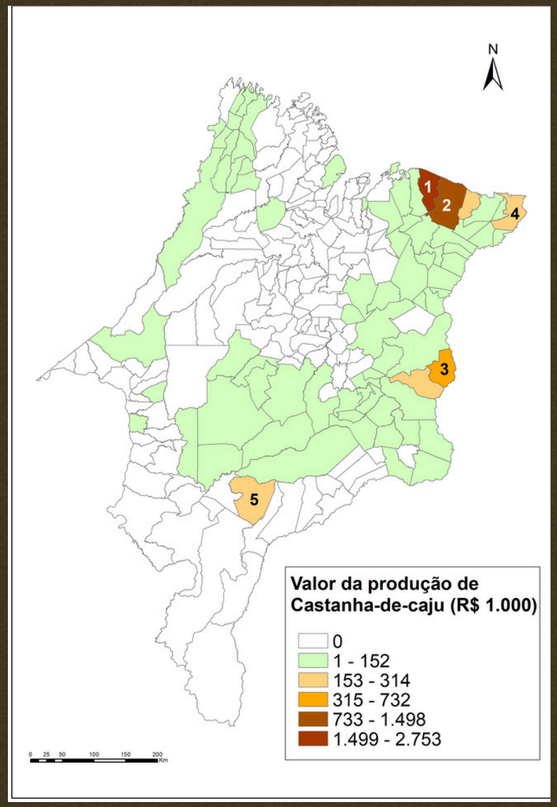

Fonte: Elaborado conforme informações da PAM/IBGE.

Cinco maiores produtores

Município	*Valor da produção*	*Variação (%)/ ano anterior*
1ª ~ Santo Amaro do Maranhão	~ R$ 2,8 milhões	-6,4%
2ª ~ Barreirinhas	~ R$ 1,5 milhões	-16,6%
3ª ~ Timon	~ R$ 732 mil	+8,4%
4ª ~ Araioses	~ R$ 314 mil	-5,1%
5ª ~ São Raimundo das Mangabeiras	~ R$ 286 mil	+1,1%



AÇAÍ

O município de **Itaipava do Grajaú** apresentou um **incremento de 600,0% no valor da produção** de açaí e subiu 8 posições no ranking dos produtores estaduais em 2025. Esse crescimento foi acompanhado de avanço na produção (+400,0%) e rendimento médio (+316,5%).
Destaque também para **Viana**, que assumiu a liderança no ranking estadual em relação ao valor da produção com R$ 798 mil em 2025.

Valor da produção de açaí em 2025

R$ 8,5 milhões

Variação de +15,7% em relação a 2024

Variações entre os produtores municipais

28 municípios em crescimento

6 municípios em queda

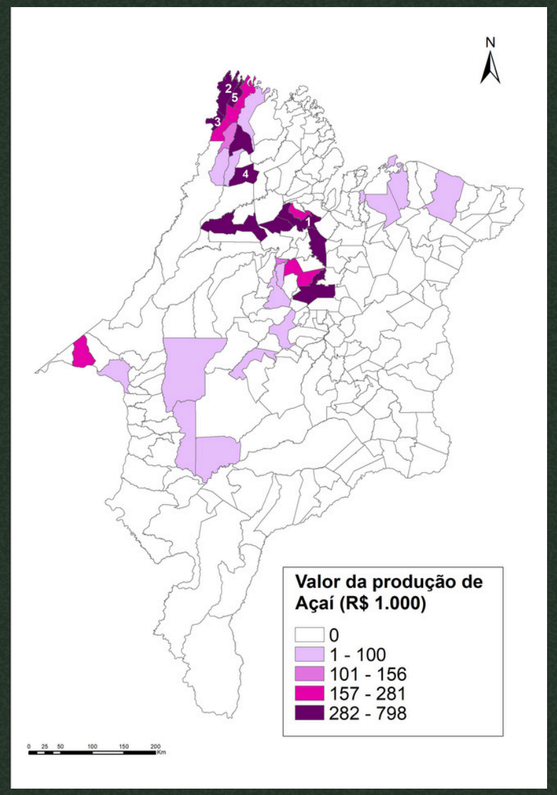

Fonte: Elaborado conforme informações da PAM/IBGE.

Cinco maiores produtores

Município	*Valor da produção*	*Variação (%)/ ano anterior*
1ª ~ Viana	~ R$ 798 mil	-4,7%
2ª ~ Carutapera	~ R$ 727 mil	+18,8%
3ª ~ Boa Vista do Gurupi	~ R$ 584 mil	-28,6%
4ª ~ Santa Luzia do Paruá	~ R$ 552 mil	+8,2%
5ª ~ Luís Domingues	~ R$ 539 mil	-40,5%



COCO-DA-BAÍA

O município de **Nova Iorque**, foi o principal destaque em 2025, pois apresentou crescimento de 280,0% no valor da produção de coco-da-baía e subiu 26 posições no ranking estadual.
Esse resultado foi fruto do incremento de 352,4% na quantidade produzida e 100% na área colhida em 2025.

Valor da produção de coco-da-baía em 2025

R$ 4,7 milhões

Variação de -7,7% em relação a 2024

Variações entre os produtores municipais

34 municípios em crescimento

40 municípios em queda

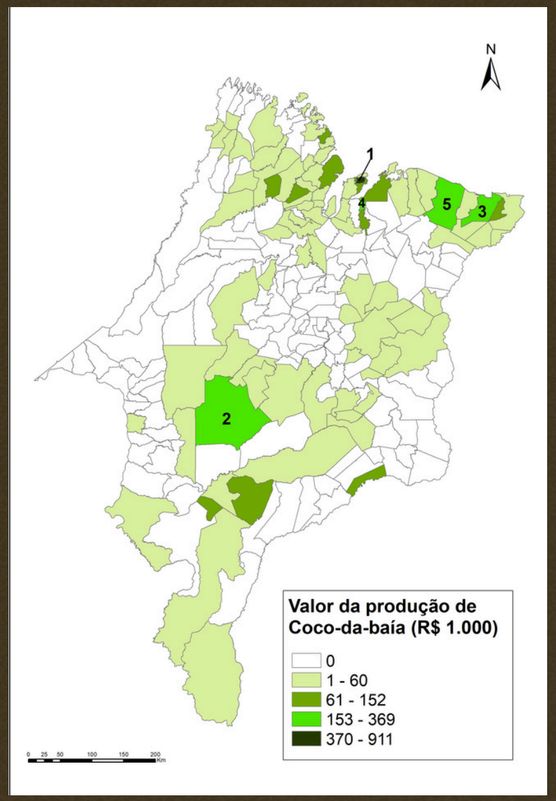

Fonte: Elaborado conforme informações da PAM/IBGE.

Cinco maiores produtores

Município	*Valor da produção*	*Variação (%)/ ano anterior*
1ª ~ Paço do Lumiar	~ R$ 911 mil	+50,6%
2ª ~ Grajaú	~ R$ 369 mil	+22,6%
3ª ~ Tutóia	~ R$ 365 mil	-61,5%
4ª ~ Axixá	~ R$ 286 mil	+1,1%
5ª ~ Barreirinhas	~ R$ 228 mil	-12,3%



Exportação dos produtos das lavouras temporária e permanente

Desempenho dos produtos

Em 2025, as exportações dos produtos agrícolas maranhenses chegaram a R$12,3 bilhões. No entanto, esse valor foi cerca de 0,4% menor do que o registrado no ano anterior.

Esse resultado ocorreu devido à queda dos valores dos principais produtos agrícolas exportados, o milho (-73,5%), o arroz (-94,5%) e o algodão (-0,7%).

Entre os países importadores, China, Espanha e Tailândia seguiram sendo os maiores destinos dos produtos agrícolas maranhenses, que juntos representaram 85,6% do valor exportado da pauta agrícola do estado em 2025.



Principais produtos exportados

Produto	*Valor exportado*	*Variação (%) / ano anterior*	*Quantidade exportada (kg)*	*Variação (%)/ ano anterior*
Soja	R$ 11,4 bilhões	+9,0%	5,1 bilhões	+15,2%
Milho	R$ 376,2 milhões	-73,5%	335,7 milhões	-74,2%
Algodão	R$ 481,7 milhões	-0,7%	52,4 milhões	+5,7%
Arroz	R$ 731 mil	-94,5%	84,3 mil	-96,3%

Fonte: Elaborado conforme informações da PAM/IBGE.

Principais destinos das exportações agrícolas maranhenses em 2025

Ranking de participação no valor exportado		
1º	China	77,1%
2º	Espanha	5,0%
3º	Tailândia	3,5%
4º	Paquistão	3,0%
5º	Vietnã	2,3%
6º	Egito	2,0%
7º	Turquia	1,5%
8º	Irã	1,2%
9º	Indonésia	0,8%
10º	Bangladesh	0,6%
Outros países		3,1%

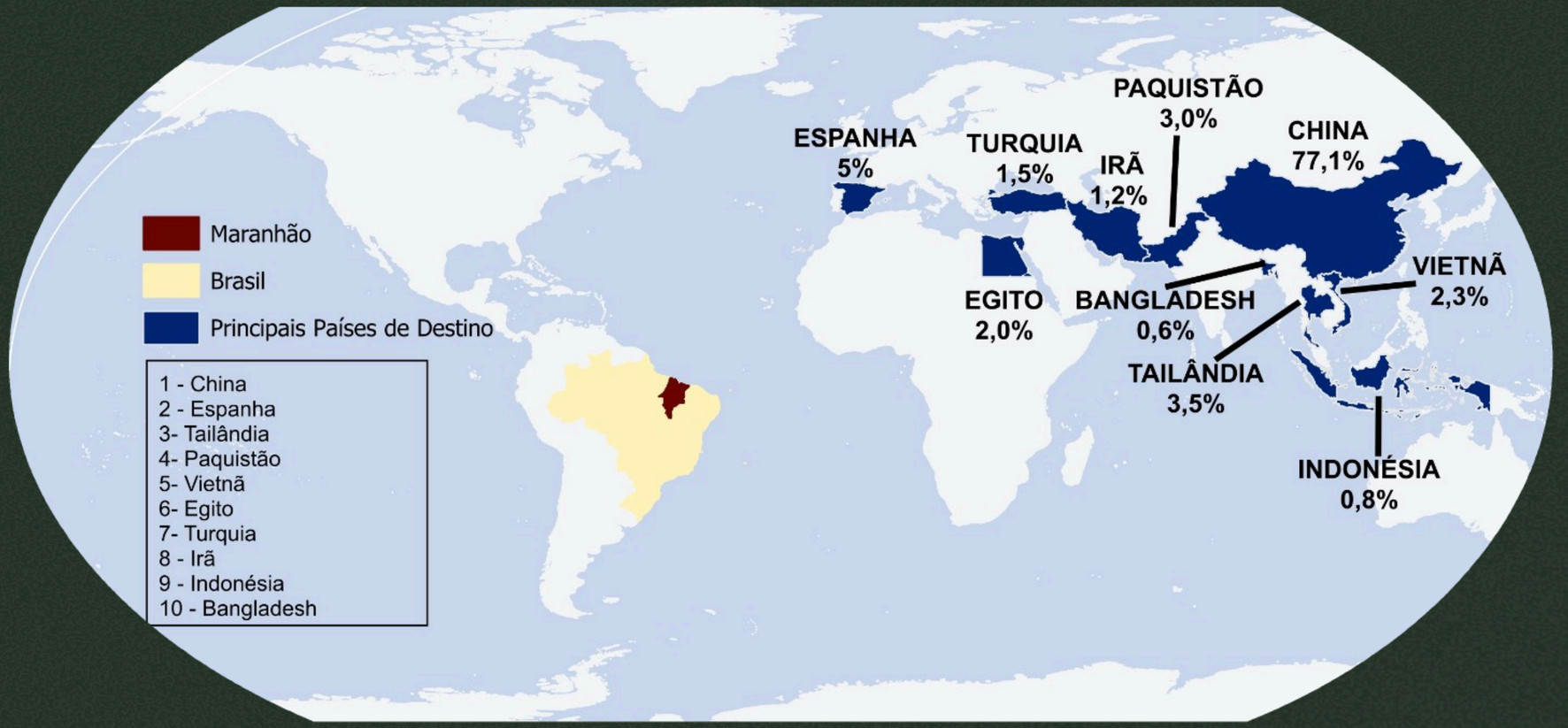

Fonte: Elaborado conforme informações do COMEX STAT.

DESEMPENHO DA AGRICULTURA MARANHENSE 2025

IMESC 20 anos | GOVERNO DO MARANHÃO TRABALHANDO PARA TODOS



www.imesc.ma.gov.br

Edifício Nagib Haickel, 1º andar, Av. Jerônimo de Albuquerque,
s/n, Calhau, São Luís – MA. CEP: 65070-901