ISSN: 2595-2196

Periodicidade: Mensal
v. 12, n. 8
Agosto 2026

MERCADO DE TRABALHO



20 anos IMESC

GOVERNO DO MARANHÃO
TRABALHANDO PARA TODOS

www.imesc.ma.gov.br

GOVERNADOR DO ESTADO DO MARANHÃO
Carlos Orleans Brandão Júnior

VICE-GOVERNADOR DO ESTADO DO MARANHÃO
Felipe Costa Camarão

SECRETÁRIA DE ESTADO DO PLANEJAMENTO E ORÇAMENTO
Aline Ribeiro Duailibe Barros

PRESIDENTE DO INSTITUTO MARANHENSE DE ESTUDOS SOCIOECONÔMICOS E CARTOGRÁFICOS
Dionatan Silva Carvalho

DIRETOR DE ESTUDOS E PESQUISAS SOCIOECONÔMICAS
Rafael Thalysson Costa Silva

DIRETOR DE ESTUDOS AMBIENTAIS E GEOTECNOLOGIAS
José de Ribamar Carvalho dos Santos

DEPARTAMENTO DE CONJUNTURA ECONÔMICA
Raphael Bruno Bezerra Silva

DEPARTAMENTO DE CONTAS REGIONAIS
Anderson Nunes Silva

DEPARTAMENTO DE ESTUDOS SOCIAIS
Marlana Portilho Rodrigues Santos

DEPARTAMENTO DE PESQUISAS SOCIOECONÔMICAS
Leonardo Vinicius Cruz Moraes

DEPARTAMENTO DE ESTUDOS AMBIENTAIS
Ronald Bruno da Silva Pereira

DEPARTAMENTO DE ESTUDOS TERRITORIAIS E GEOTECNOLOGIAS
Vitor Raffael Oliveira de Carvalho

COORDENAÇÃO
Departamento de Conjuntura Econômica

ELABORAÇÃO
Mírian Carvalho da Costa
Sarah Pestana Aroucha

MAPAS
Mírian Carvalho da Costa

REVISÃO TÉCNICA
Dionatan Silva Carvalho
Rafael Thalysson Costa Silva
Raphael Bruno Bezerra Silva

COORDENAÇÃO DE COMUNICAÇÃO
Mayara de Cássia Moraes Costa

REVISÃO DE LINGUAGEM
Larissa Martins

DIAGRAMAÇÃO
Mírian Carvalho da Costa

CAPA
Carliane de Oliveira Sousa

NORMALIZAÇÃO
Kádila Morais de Abreu



EMPREGO FORMAL MARANHENSE – AGOSTO 2026

DESEMPENHO DO EMPREGO FORMAL NO BRASIL



O **Brasil** criou 165,8 mil vínculos em agosto de 2026.

Nota: nesse mês houve um saldo de 152 vínculos não identificados.

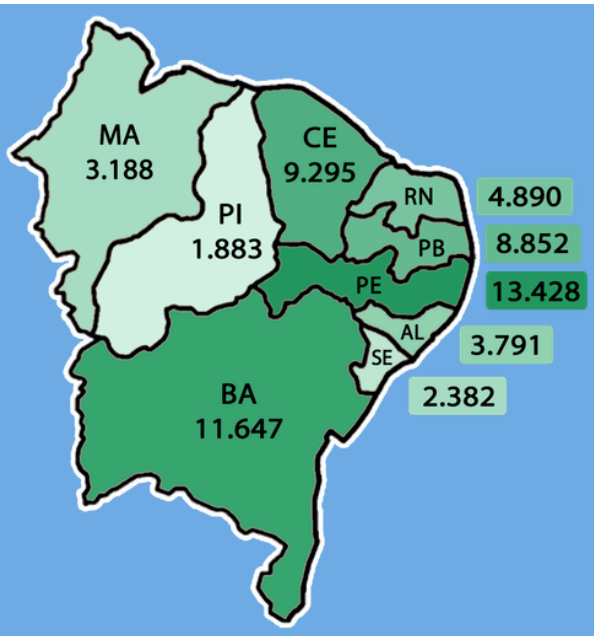

O **Maranhão** apresentou saldo positivo de 3,2 mil vínculos formais.

DESEMPENHO DO EMPREGO FORMAL MARANHENSE

EVOLUÇÃO MENSAL DO SALDO DE EMPREGOS

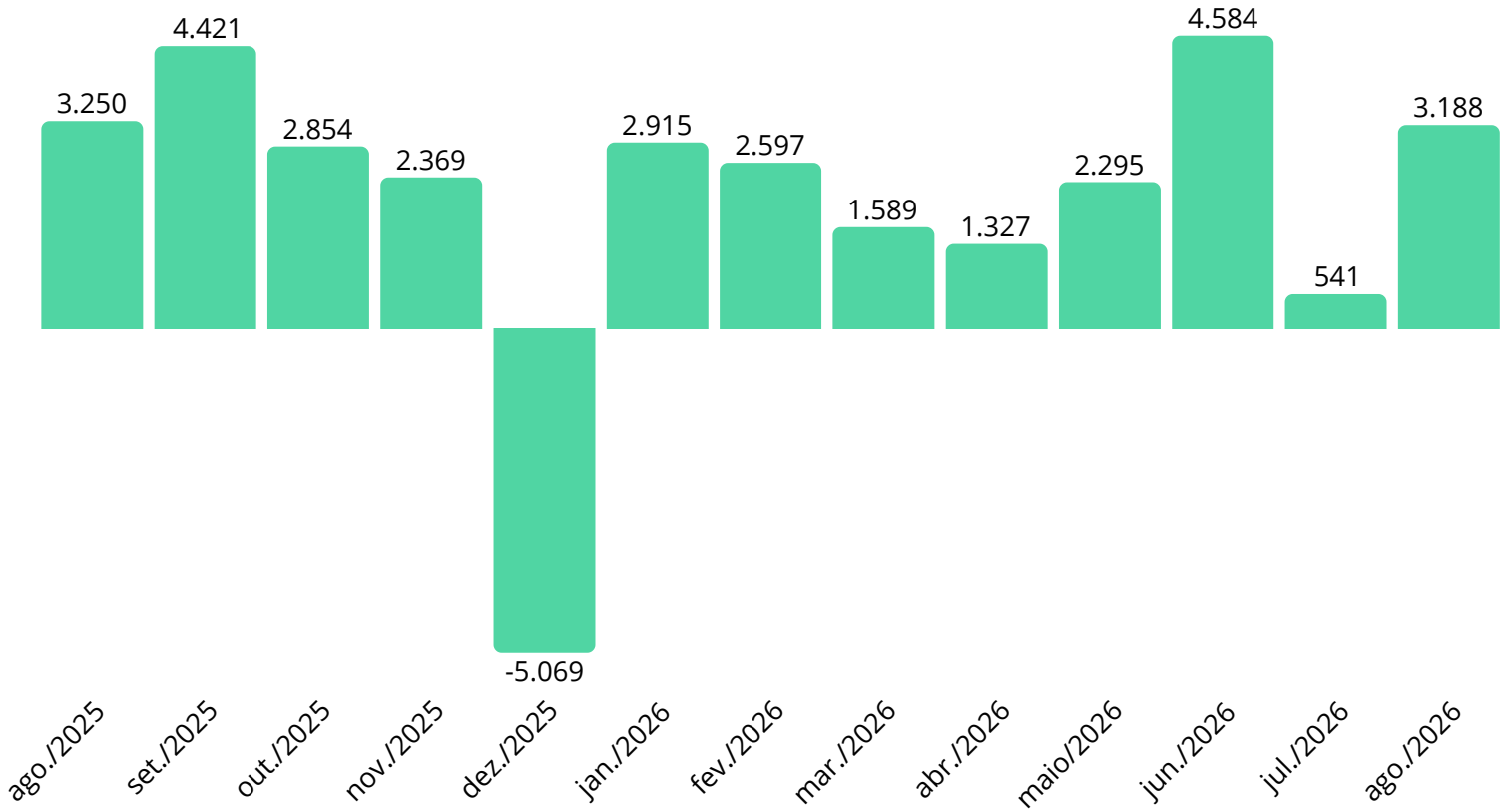

SALDO DE EMPREGOS POR SETOR

AGRUPAMENTO	AGOSTO	ACUMULADO
AGROPECUÁRIA	-245	-731
INDÚSTRIA	463	1.135
CONSTRUÇÃO	253	4.522
COMÉRCIO	555	592
SERVIÇOS	2.162	13.518

OCUPAÇÕES COM MAIORES E MENORES SALDOS DE EMPREGO

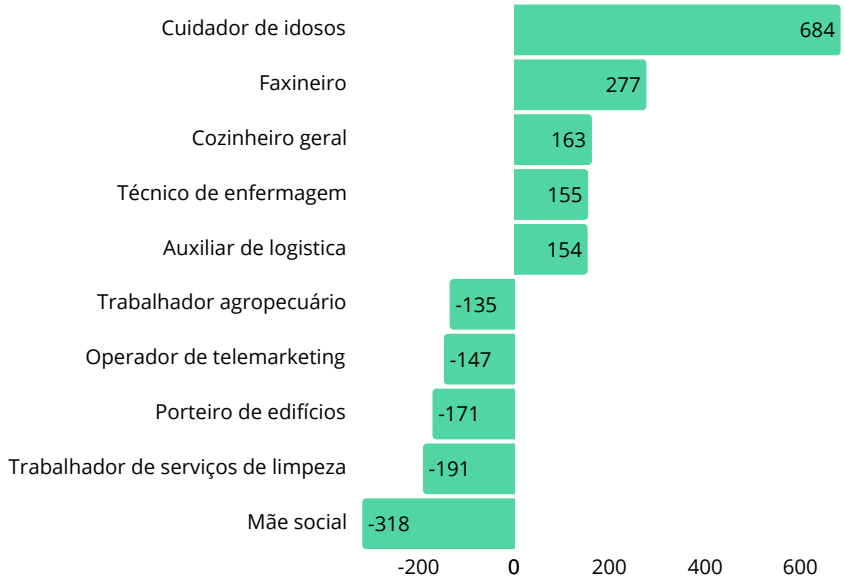



O salário médio de admissão foi de R$ 2.053,78.

PERFIL DOS EMPREGOS FORMAIS GERADOS

SEXO



Em agosto de 2026, aproximadamente **64,3% das contratações** foram de pessoas do **sexo feminino**.

FAIXA ETÁRIA

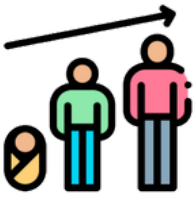

O saldo de empregos para **pessoas com até 24 anos foi de 2,2 mil novas vagas**. Apenas as pessoas acima de 50 anos exibiram resultados negativos (-177 vínculos).

ESCOLARIDADE



O nível de **Ensino Médio Completo** registrou **+3,1 mil vínculos formais**. Os níveis Superior Completo (+548), Superior Incompleto (+144) e Não alfabetizados (+22) também fecharam o período com saldo positivo.

SALDO DE EMPREGOS FORMAIS POR MUNICÍPIO

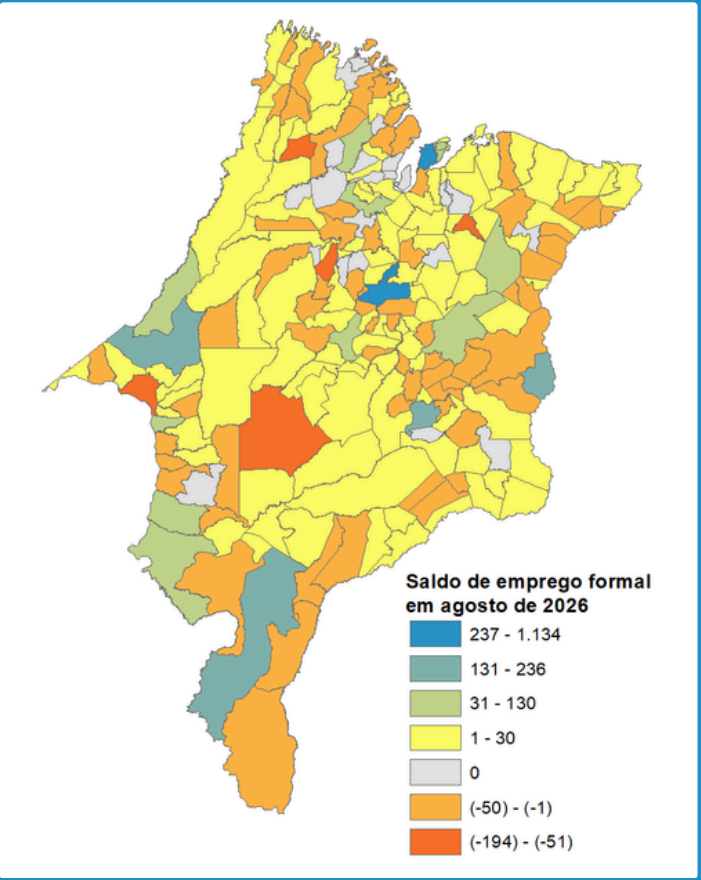

OS MAIORES RESULTADOS FORAM APRESENTADOS POR:

- **Bacabal** (+1.134 vínculos);
- **São Luís** (+971 vínculos);
- **Timon** (+236 vínculos);
- **Açailândia** (+201 vínculos); e
- **Balsas** (+145 vínculos).

AS MAIORES DESMOBILIZAÇÕES FORAM EM:

- **Imperatriz** (-194 vínculos);
- **Santa Luzia do Paruá** (-104 vínculos);
- **Santa Inês** (-88 vínculos);
- **Grajaú** (-68 vínculos); e
- **Nina Rodrigues** (-51 vínculos).

Maranhão gera 3,2 mil empregos formais em agosto de 2026

Em agosto de 2026, o **Maranhão** gerou **3.188** empregos formais, resultado de **25.201** admissões e **22.013** desligamentos, conforme dados do Novo Caged.

Dos cinco grandes setores de atividade, quatro registraram saldo positivo: **Serviços** (+2.162 vínculos), **Comércio** (+555), **Indústria** (+463) e **Construção** (+253). A Agropecuária foi a única a apresentar saldo negativo, com redução de 245 vínculos.

Em agosto, o saldo de empregos formais foi liderado pelo setor de Serviços, com destaque para as Atividades de **Apoio à Gestão de Saúde** (+464 vínculos) e de **Associações de Defesa de Direitos Sociais** (+192 vínculos).

No Comércio, a geração de empregos concentrou-se principalmente em minimercados, mercearias e armazéns (+92 vínculos) e no Comércio Varejista de Artigos do Vestuário e Acessórios (+81 vínculos).

No acumulado do ano, o Maranhão gerou **19.036** empregos formais, registrando o quarto maior saldo entre os estados do Nordeste. Com esse resultado, o estoque de vínculos formais no estado alcançou **650.364** postos de trabalho.

Fonte: Novo Caged (MTE).
Nota: Resultado sujeito a ajuste nos meses posteriores, devido às declarações submetidas fora do prazo.



MERCADO DE TRABALHO

www.imesc.ma.gov.br

Edifício Nagib Haickel, 1º andar, Av. Jerônimo de Albuquerque,
s/n, Calhau, São Luís – MA. CEP: 65070-901

IMESC 20 anos | GOVERNO DO MARANHÃO
TRABALHANDO PARA TODOS