ISSN: 2595-2196

Periodicidade: Mensal
v. 12, n. 6
Junho 2026

MERCADO DE TRABALHO



ESTADO DO MARANHÃO

SEPLAN

IMESC

www.imesc.ma.gov.br

GOVERNADOR DO ESTADO DO MARANHÃO
Carlos Orleans Brandão Júnior

VICE-GOVERNADOR DO ESTADO DO MARANHÃO
Felipe Costa Camarão

SECRETÁRIA DE ESTADO DO PLANEJAMENTO E ORÇAMENTO
Aline Ribeiro Duailibe Barros

PRESIDENTE DO INSTITUTO MARANHENSE DE ESTUDOS SOCIOECONÔMICOS E CARTOGRÁFICOS
Dionatan Silva Carvalho

DIRETOR DE ESTUDOS E PESQUISAS SOCIOECONÔMICAS
Rafael Thalysson Costa Silva

DIRETOR DE ESTUDOS AMBIENTAIS E GEOTECNOLOGIAS
José de Ribamar Carvalho dos Santos

DEPARTAMENTO DE CONJUNTURA ECONÔMICA
Raphael Bruno Bezerra Silva

DEPARTAMENTO DE CONTAS REGIONAIS
Anderson Nunes Silva

DEPARTAMENTO DE ESTUDOS SOCIAIS
Marlana Portilho Rodrigues Santos

DEPARTAMENTO DE PESQUISAS SOCIOECONÔMICAS
Leonardo Vinicius Cruz Moraes

DEPARTAMENTO DE ESTUDOS AMBIENTAIS
Ronald Bruno da Silva Pereira

DEPARTAMENTO DE ESTUDOS TERRITORIAIS E GEOTECNOLOGIAS
Vitor Raffael Oliveira de Carvalho

COORDENAÇÃO
Departamento de Conjuntura Econômica

ELABORAÇÃO
Mírian Carvalho da Costa
Sarah Pestana Aroucha

MAPAS
Mírian Carvalho da Costa

REVISÃO TÉCNICA
Dionatan Silva Carvalho
Rafael Thalysson Costa Silva
Raphael Bruno Bezerra Silva

ASSESSORIA DE COMUNICAÇÃO E DOCUMENTAÇÃO
Mayara de Cássia Moraes Costa

REVISÃO DE LINGUAGEM
Yamille Priscilla Castro Silva

DIAGRAMAÇÃO
Mírian Carvalho da Costa

CAPA
Carliane de Oliveira Sousa

NORMALIZAÇÃO
Kádila Morais de Abreu

ESTADO DO MARANHÃO

SEPLAN

IMESC



EMPREGO FORMAL MARANHENSE – JUNHO 2026

DESEMPENHO DO EMPREGO FORMAL NO BRASIL



O **Brasil** criou 145,2 mil vínculos em junho de 2026.

Nota: nesse mês houve um saldo de 642 vínculos não identificados.

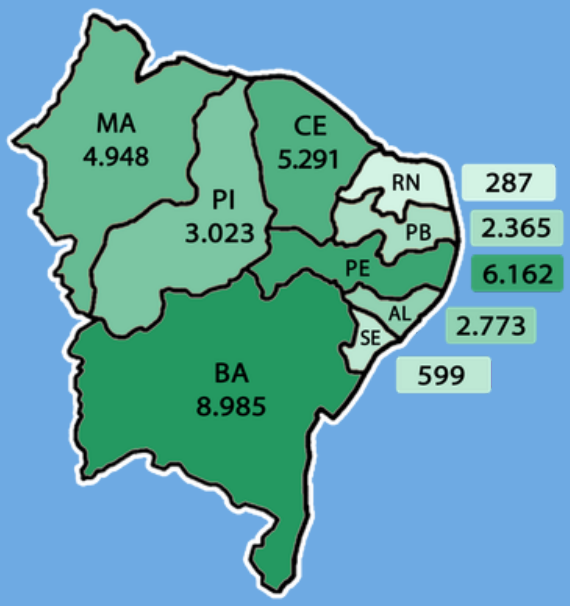

O **Maranhão** apresentou saldo positivo de aproximadamente 4,9 mil vínculos formais.

DESEMPENHO DO EMPREGO FORMAL MARANHENSE

EVOLUÇÃO MENSAL DO SALDO DE EMPREGOS

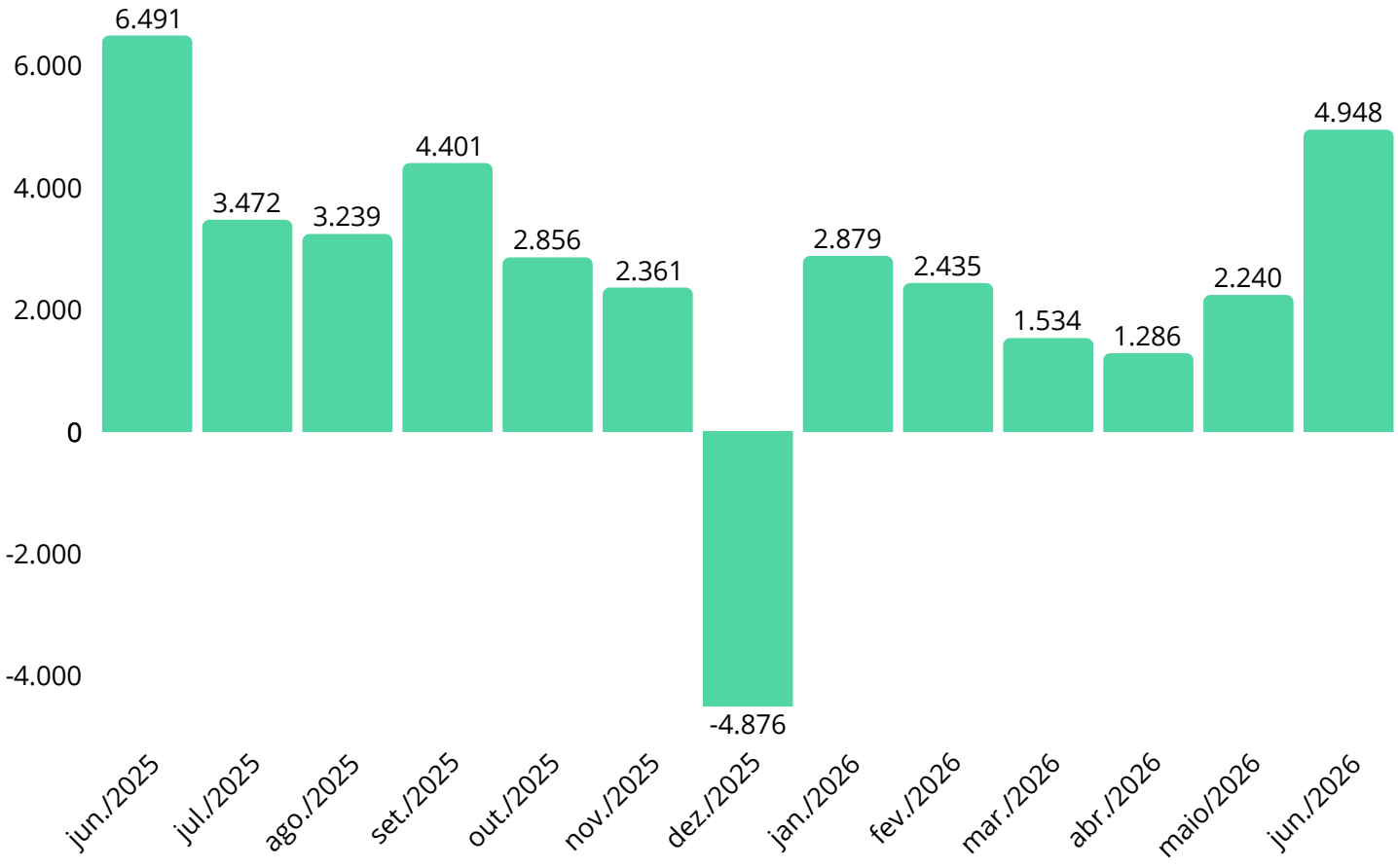

SALDO DE EMPREGOS POR SETOR

AGRUPAMENTO	JUNHO	ACUMULADO
AGROPECUÁRIA	156	-114
INDÚSTRIA	563	500
CONSTRUÇÃO	1.439	3.917
COMÉRCIO	601	-280
SERVIÇOS	2.189	11.299

OCUPAÇÕES COM MAIORES E MENORES SALDOS DE EMPREGO

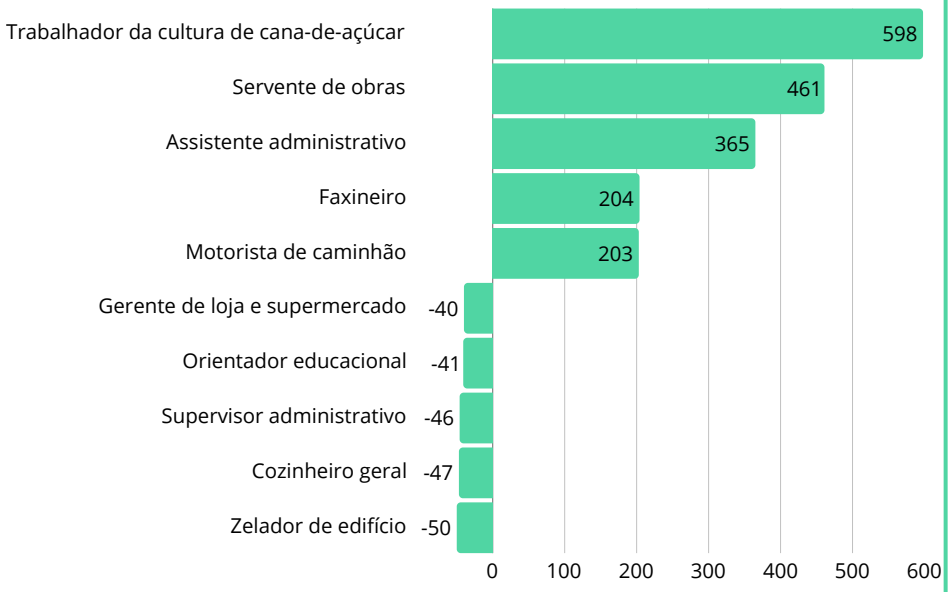



Em junho de 2026, as microempresas lideraram a geração de empregos formais no Maranhão, com cerca de 2,6 mil vagas. As grandes empresas (+1.362) e as médias (+1.075) também apresentaram resultado positivo. Por outro lado, as pequenas empresas registraram demissões líquidas de -193 vínculos.

PERFIL DOS EMPREGOS FORMAIS GERADOS

SEXO



Em junho de 2026, aproximadamente **66,6% das contratações** foram de pessoas do **sexo masculino**.

FAIXA ETÁRIA

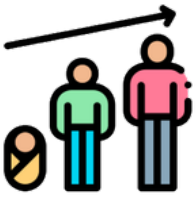

O saldo de empregos para **pessoas com até 24 anos foi de 3,0 mil novas vagas**. Com exceção da faixa etária de 65 anos ou mais (-78 vínculos), todas as demais apresentaram saldo positivo.

ESCOLARIDADE



O saldo de empregos para **Ensino Médio Completo** foi de 3,8 mil vínculos. Todos os demais grupos exibiram saldo positivo.



O salário médio de admissão foi de R$ 1.875,11.

SALDO DE EMPREGOS FORMAIS POR MUNICÍPIO

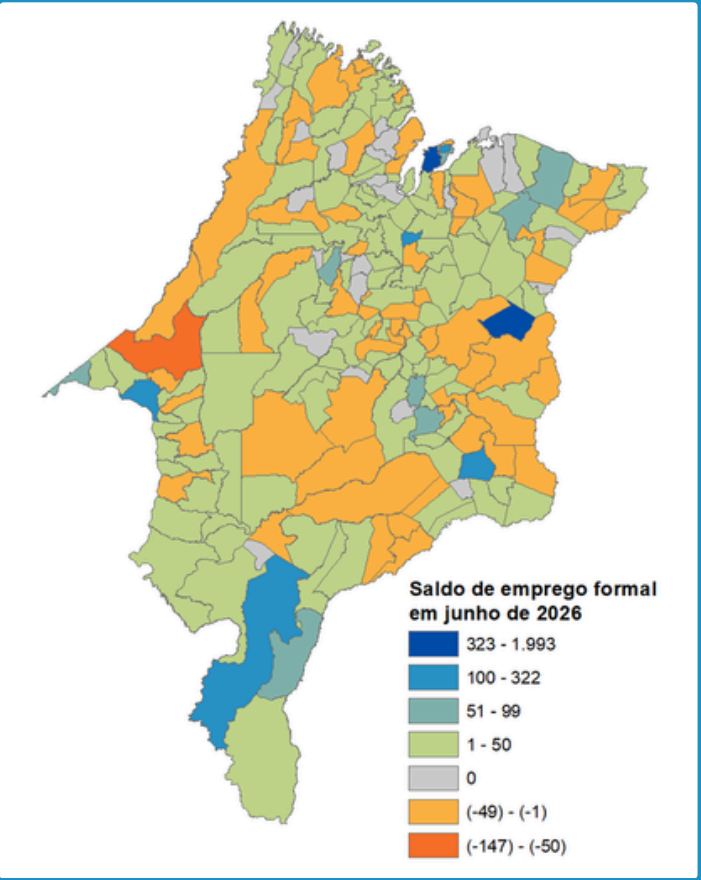

OS MAIORES RESULTADOS FORAM APRESENTADOS POR:

- São Luís (+1.993 vínculos);
- Aldeias Altas (+785 vínculos);
- Balsas (+322 vínculos);
- Imperatriz (+227 vínculos); e
- Miranda do Norte (+115 vínculos).

AS MAIORES DESMOBILIZAÇÕES FORAM EM:

- Açailândia (-147 vínculos);
- Pinheiro (-49 vínculos);
- Caxias (-38 vínculos);
- Grajaú (-36 vínculos); e
- Rosário (-27 vínculos).

O Maranhão registrou saldo positivo de 4,9 mil empregos formais em junho de 2026

O Maranhão registrou, em junho de 2026, saldo positivo de 4.948 empregos formais, resultado de 25.756 admissões e 20.808 desligamentos, conforme os dados do Novo Caged.

Destaca-se que todos os grandes setores de atividades apresentaram admissões líquidas no mês: Serviços (+2.189 vínculos), Construção (+1.439 vínculos), Comércio (+601 vínculos), Indústria (+563 vínculos) e Agropecuária (+156 vínculos).

O saldo de emprego formal de junho foi liderado pelo setor Serviços que, por sua vez, foi impulsionado pelas atividades de Apoio à Gestão de Saúde (+324 vínculos), de Seleção e Agenciamento de Mão de Obra (+207 vínculos) e de Vigilância e Segurança Privada (+182 vínculos).

Na Construção, a geração de empregos concentrou-se, sobretudo, nas atividades de Construção de Edifícios (+535 vínculos), Outras Obras de Engenharia Civil (+260 vínculos) e Obras de Montagem Industrial (+220 vínculos).

No primeiro semestre de 2026, o Maranhão registrou a criação de 15.322 novos empregos formais, o quarto maior saldo e a terceira maior alta relativa (+2,43%) do Nordeste. Com esse resultado, o estoque de vínculos formais no estado acumula um total de 646.650 postos de trabalho.

Fonte: Novo Caged (MTE).
Nota: Resultado sujeito a ajuste nos meses posteriores, devido às declarações submetidas fora do prazo.



MERCADO DE TRABALHO

www.imesc.ma.gov.br

Edifício Nagib Haickel, 1º andar, Av. Jerônimo de Albuquerque,
s/n, Calhau, São Luís – MA. CEP: 65070-901

ESTADO DO MARANHÃO

SEPLAN | IMESC