CADASTRO ESTADUAL DE POVOS E COMUNIDADES TRADICIONAIS (CECT) E PREVENÇÃO DE CONFLITOS

GOVERNO DO MARANHÃO
TRABALHANDO PARA TODOS

SEDIHPOP

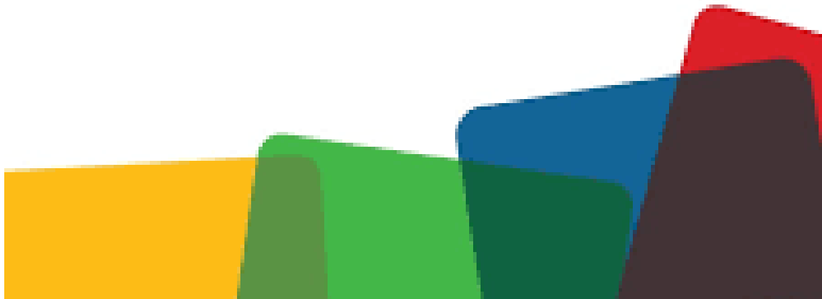

PREVISÃO LEGAL

PORTARIA N. 02/2022 - GAB/SEDIHPOP
(Alterada pela Portaria n. 01/2024 - GAB/SEDIHPOP)

Cria o Cadastro Estadual de Povos e Comunidades Tradicionais - CECT

GOVERNO DO MARANHÃO
TRABALHANDO PARA TODOS

SEDIHPOP

COMUNIDADES CADASTRADAS

INSERIDAS NO CADASTRO	2272
COM PEDIDO DE INSERÇÃO	20

GOVERNO DO MARANHÃO
TRABALHANDO PARA TODOS

SEDIHPOP

Cadastro Estadual de Comunidades Tradicionais CECT – Maranhão

Selecione o Municipio:

Pesquisar...

- Bacabeira
- Icatu
- Bacurituba
- Cajapió
- Humberto de Campos
- Axixá
- Rosário
- São Bento
- São Luís
- São Vicente Ferrer
- Morros
- Cantanhede
- Conceição do Lago-Açu
- Anajatuba
- Cajari
- Itapecuru Mirim
- Chapadinha
- Arari
- Vitória do Mearim
- Viana

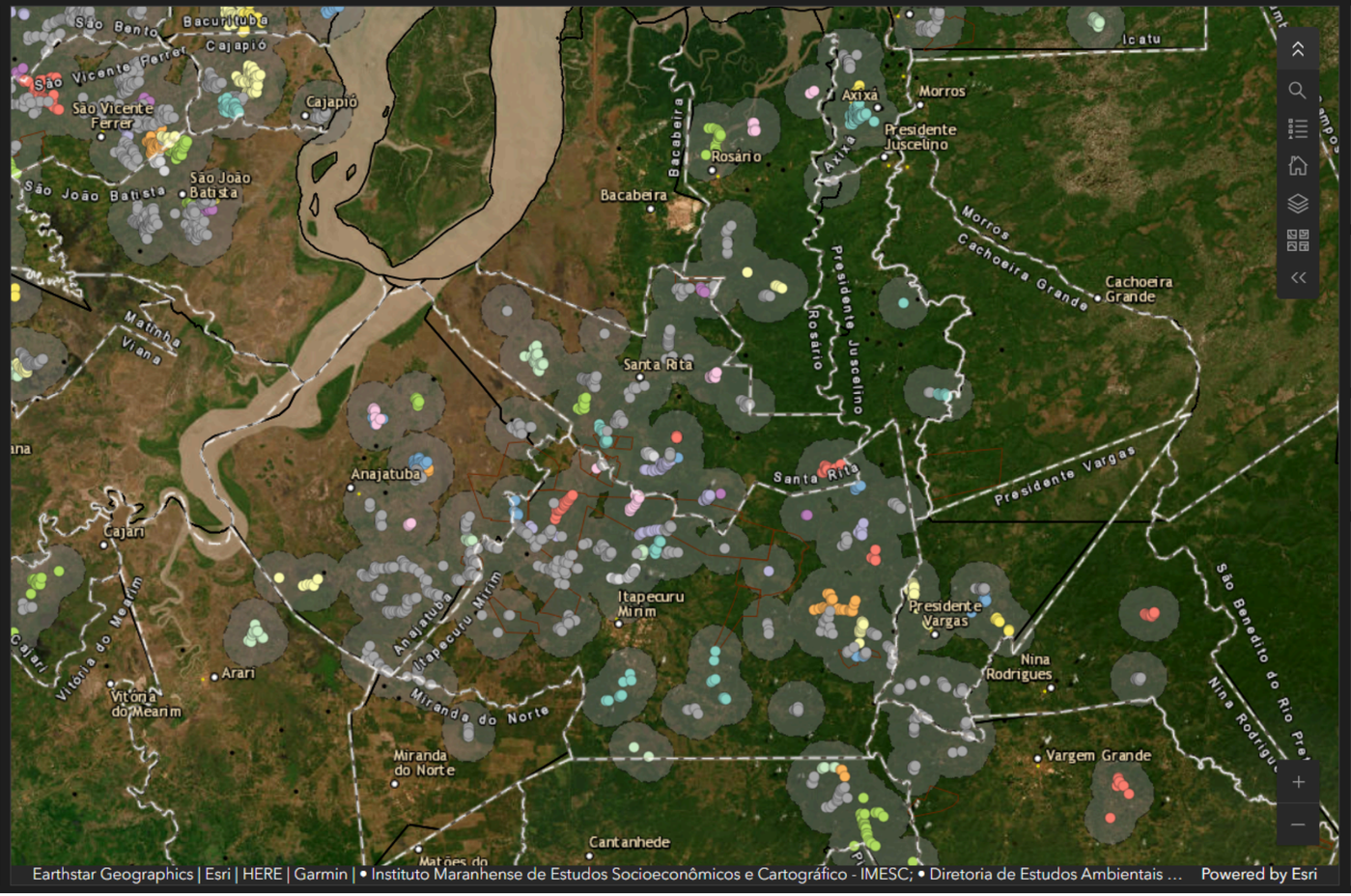

Perfil Autodeclarado



- QUILOMBOLA 98,89%
- TRADICIONAL RURAL 1,11%

Localidade: GOSTOSO

A comunidade GOSTOSO localizada no MunicÃpio de Aldeias Altas, na RegiÃ£o de TIMBIRAS, se Auto Declara TRADICIONAL RURAL. SEM CERTIFICAÃ‡ÃƒO pela

População IBGE (2010)

36,4k

CECT - MA

Cadastro Estadual de Comunidades Tradicionais

Pesquisar...

- PAISSANDU
- SANTA RITA DO VALE
- POVOADO SANTA LUZIA
- REFORMA
- SAO MIGUEL
- MIRINZAL DA JULICA

GOVERNO DO MARANHÃO
TRABALHANDO PARA TODOS

SEDIHPOP

PREVISÃO LEGAL

PORTARIA CONJUNTA N. 01/2022 - SEDIHPOP/SEMA

Disciplina o procedimento administrativo para identificação da necessidade de realização de consulta prévia, livre e informada para a expedição de licenças ambientais e outras que possam afetar povos e comunidades tradicionais.

GOVERNO DO MARANHÃO
TRABALHANDO PARA TODOS
SEDIHPOP

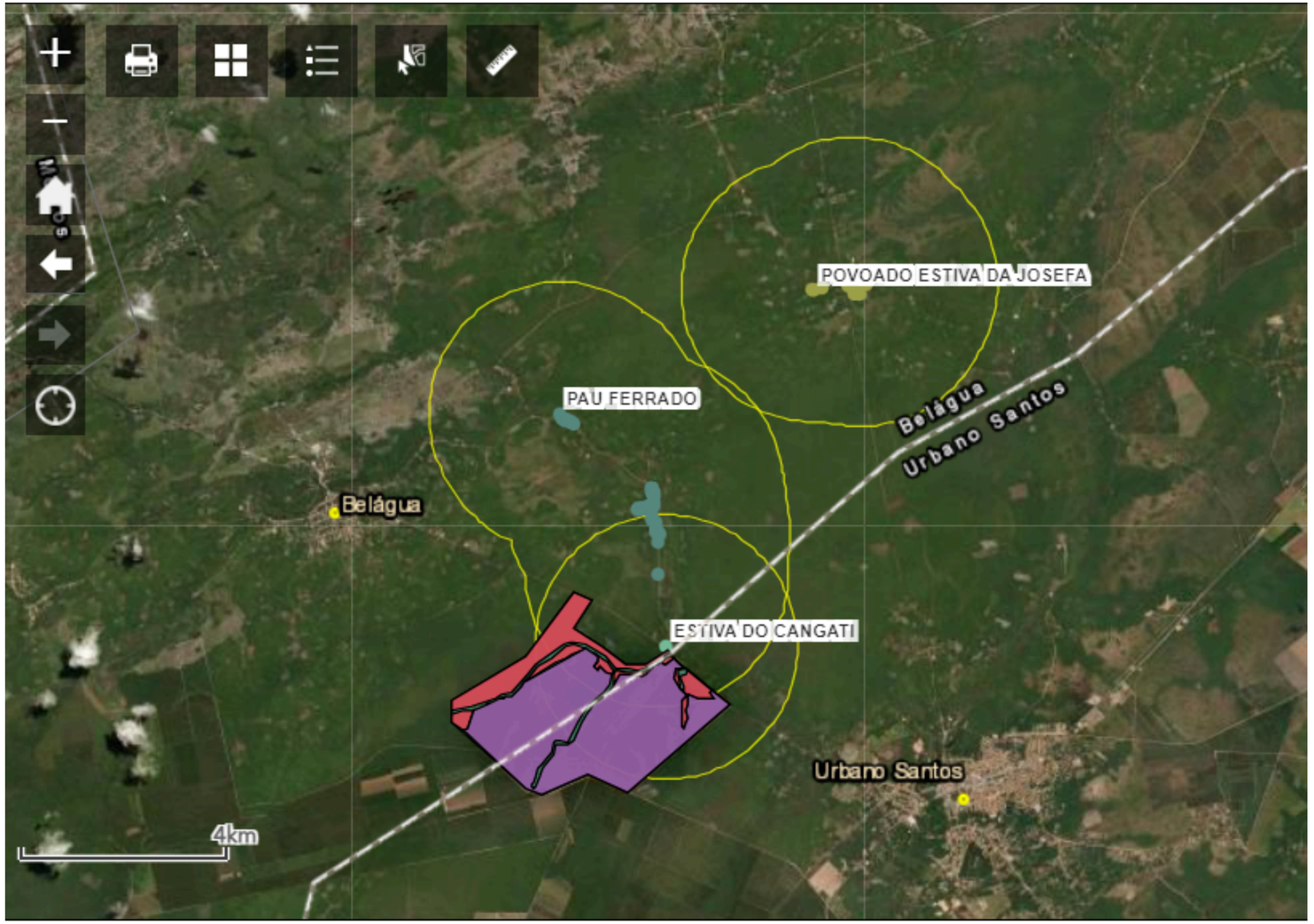

GOVERNO DO MARANHÃO
TRABALHANDO PARA TODOS

SEDIHPOP

PORTARIA N. 653/2025 - GAB/SEMA

Institui o procedimento sobre a Consulta Prévia, Livre e Informada - CPLI, a ser observado no processo de Licenciamento Ambiental.

Art. 3º, § 3º - define a Área de Influência Direta - AID as distâncias constantes no Anexo I da Portaria Interministerial no 60, de 25 de março de 2015;

§ 4º - Para empreendimentos e atividades, mencionados no anexo acima, que tenham portes inferiores, será considerada como Área de Influência Direta - AID a menor distância no item “demais regiões”, constante no Anexo I da Portaria Interministerial n. 60, de 25 de março de 2015

GOVERNO DO MARANHÃO
TRABALHANDO PARA TODOS

SEDIHPOP

ANO	TOTAL DE PROCESSOS RECEBIDOS	SEM INDICAÇÃO PARA CPLI	COM INDICAÇÃO PARA CPLI	DEVOLVIDOS POR PENDÊNCIA DE DOCUMENTOS
2022*	116	31	61	24
2023	544	391	129	24
2024	574	430	104	40
2025	490	372	91	27
2026	96	73	18	5
TOTAL	1820	1297	403	120

* A partir de 05 de agosto

GOVERNO DO MARANHÃO
TRABALHANDO PARA TODOS

SEDIHPOP