www.imesc.ma.gov.br

20 anos IMESC

GOVERNO DO MARANHÃO
TRABALHANDO PARA TODOS

PLANO DE TRABALHO 2026



GOVERNADOR DO ESTADO DO MARANHÃO
Carlos Orleans Brandão Júnior

VICE-GOVERNADOR DO ESTADO DO MARANHÃO
Felipe Costa Camarão

SECRETÁRIO DE ESTADO DO PLANEJAMENTO E ORÇAMENTO
Vinícius Ferro Castro

PRESIDENTE DO INSTITUTO MARANHENSE DE ESTUDOS SOCIOECONÔMICOS E CARTOGRÁFICOS
Dionatan Silva Carvalho

DIRETOR DE ESTUDOS E PESQUISAS SOCIOECONÔMICAS
Rafael Thalysson Costa Silva

DIRETOR DE ESTUDOS AMBIENTAIS E GEOTECNOLOGIAS
José de Ribamar Carvalho dos Santos

CHEFE DO DEPARTAMENTO DE ESTUDOS SOCIAIS
Marlana Portilho Rodrigues Santos

CHEFE DO DEPARTAMENTO DE CONJUNTURA ECONÔMICA
Raphael Bruno Bezerra Silva

CHEFE DO DEPARTAMENTO DE CONTAS REGIONAIS
Anderson Nunes Silva

CHEFE DO DEPARTAMENTO DE PESQUISAS SOCIOECONÔMICAS
Leonardo Vinicius Cruz Moraes

CHEFE DO DEPARTAMENTO DE ESTUDOS AMBIENTAIS
Ronald Bruno da Silva Pereira

CHEFE DO DEPARTAMENTO DE ESTUDOS TERRITORIAIS E GEOTECNOLOGIA
Vítor Raffael Oliveira de Carvalho

ASSESSORA JURÍDICA
Melissa Jardim

COORDENADOR DE INFORMÁTICA
Elias Nazareno

SUPERVISOR ADMINISTRATIVO-FINANCEIRO
Elton Moreira

CHEFE DA DIVISÃO ADMINISTRATIVA
Bruno Lima

CHEFE DA DIVISÃO FINANCEIRA
Patrícia Lira

CHEFE DA DIVISÃO DE RECURSOS HUMANOS
Rogério Lobato

ASSESSORA DE COMUNICAÇÃO E DOCUMENTAÇÃO
Mayara Moraes

EQUIPE DE EDITORAÇÃO
Carliane Sousa
Élyda Santos
Fabrício de Oliveira
Givanildo Rocha
Herbet Machado
Kádila Morais
Larissa Martins
Mayara Moraes
Yamille Castro

SUMÁRIO

- **APRESENTAÇÃO 2**
- **DIRETRIZ METODOLÓGICA 3**
- **Diretoria de Estudos e Pesquisas Socioeconômicas 4**
  - Entregas Transversais 5
  - Departamento de Contas Regionais 6
  - Departamento de Estudos Sociais 10
  - Departamento de Conjuntura Econômica 13
  - Departamento de Pesquisas Socioeconômicas 16
- **Diretoria de Estudos Ambientais e Geotecnologias 19**
  - Entregas Transversais 20
  - Departamento de Estudos Ambientais 21
  - Departamento de Estudos Territoriais e Geotecnologias 25
  - Zoneamento Ecológico-Econômico do Estado do Maranhão (ZEE-MA) 28
- **Supervisão de Informática 30**
- **Assessoria de Comunicação e Documentação 32**
- **Síntese de publicações 34**

APRESENTAÇÃO

O Plano de Trabalho 2026 do Instituto Maranhense de Estudos Socioeconômicos e Cartográficos (IMESC) apresenta o conjunto de entregas planejadas por suas unidades organizacionais, com foco na produção de informações estratégicas, no fortalecimento institucional e no apoio ao planejamento público estadual. O documento está estruturado por áreas, destacando produtos, periodicidade e objetivos.





DIRETRIZ METODOLÓGICA

O plano foi estruturado com base em:

- Foco em entregas finalísticas (produtos);
- Definição de periodicidade e volume de produção;
- Elaboração de cronograma previsto de publicações.

DIRETORIA DE **ESTUDOS E PESQUISAS SOCIOECONÔMICAS**



TOTAL DE PUBLICAÇÕES: **69**

- Departamento de Contas Regionais;
- Departamento de Estudos Sociais;
- Departamento de Conjuntura Econômica;
- Departamento de Pesquisas Socioeconômicas.

ENTREGAS TRANSVERSAIS DEPS

Boletim-Síntese MA 2050

- **Periodicidade:** anual
- **Quantidade:** 1
- **Previsão:** dezembro



Relatórios Municipais Socioeconômicos

- **Periodicidade:** anual
- **Quantidade:** 1
- **Previsão:** outubro





DEPARTAMENTO DE **CONTAS REGIONAIS**

PUBLICAÇÕES REGULARES: **13**

PUBLICAÇÕES NÃO REGULARES: **2**

Publicações Regulares

PIB Estadual

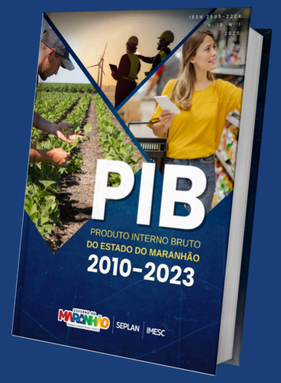

- **Periodicidade:** anual
- **Quantidade:** 1
- **Previsão:** novembro

PIB Trimestral



- **Periodicidade:** trimestral
- **Quantidade:** 4
- **Previsão:** março, junho, setembro e dezembro

PIB Municipal

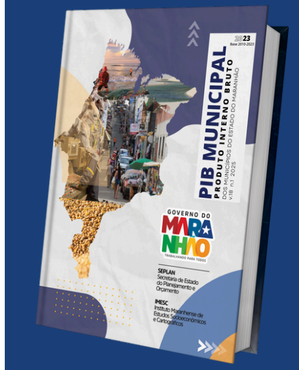

- **Periodicidade:** anual
- **Quantidade:** 1
- **Previsão:** dezembro

PIB Verde



- **Periodicidade:** anual
- **Quantidade:** 1
- **Previsão:** março

Desempenho da Agricultura



- **Periodicidade:** anual
- **Quantidade:** 1
- **Previsão:** novembro

Desempenho da Pecuária



- **Periodicidade:** anual
- **Quantidade:** 1
- **Previsão:** novembro

Desempenho da Produção Florestal



- **Periodicidade:** anual
- **Quantidade:** 1
- **Previsão:** dezembro

Painel do PIB



- **Periodicidade:** anual
- **Quantidade:** 1
- **Previsão:** fevereiro

Painel do Pesquisas Agropecuárias



- **Periodicidade:** anual
- **Quantidade:** 1
- **Previsão:** fevereiro

Índice de Qualidade da Saúde do Maranhão (IQS) 2024

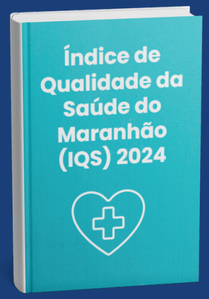

- **Periodicidade:** anual
- **Quantidade:** 1
- **Previsão:** fevereiro

Publicações Não Regulares

Tabela de Recursos e Usos (TRU)



- **Periodicidade:** anual
- **Quantidade:** 1
- **Previsão:** março

Resultados do PAGES



- **Periodicidade:** anual
- **Quantidade:** 1
- **Previsão:** março



DEPARTAMENTO DE **ESTUDOS SOCIAIS**

PUBLICAÇÕES REGULARES: **8**

PUBLICAÇÕES NÃO REGULARES: **1**

Publicações Regulares

Boletim Social do Maranhão



- **Periodicidade**: quadrimestral
- **Quantidade:** 3
- **Previsão**: abril, agosto e dezembro

Painel da Mulher



- **Periodicidade**: contínuo
- **Quantidade**: 1
- **Previsão:** dezembro

Plataforma ODS



- **Periodicidade:** contínuo
- **Quantidade:** 1
- **Previsão:** maio

Relatório Anual do Painel da Mulher



- **Periodicidade:** anual
- **Quantidade:** 1
- **Previsão:** outubro

Infográficos temáticos

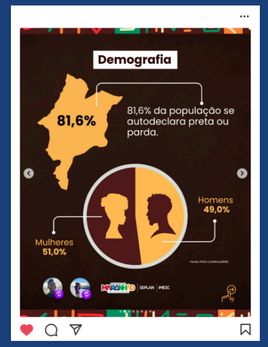

- **Periodicidade:** anual
- **Quantidade:** 2
- **Previsão:** março (Dia Internacional da Mulher) e novembro (Dia da Consciência Negra)

Publicações Não Regulares

Relatório Local Voluntário ODS

- **Periodicidade:** anual
- **Quantidade:** 1
- **Previsão:** junho





DEPARTAMENTO DE **CONJUNTURA ECONÔMICA**

PUBLICAÇÕES REGULARES: **29**

PUBLICAÇÕES NÃO REGULARES: **3**

Publicações Regulares

Nota de Comércio Varejista



- **Periodicidade:** bimestral
- **Quantidade:** 6
- **Previsão**: fevereiro, abril, junho, agosto, outubro, dezembro

Boletim de Conjuntura Econômica

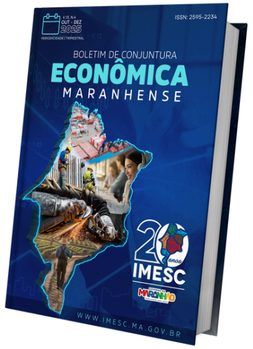

- **Periodicidade:** trimestral
- **Quantidade:** 4
- **Previsão:** janeiro, abril, junho, setembro

Boletim do Comércio Exterior

- **Periodicidade**: semestral
- **Quantidade**: 2
- **Previsão**: março e agosto



Nota de Mercado de Trabalho



- **Periodicidade**: mensal
- **Quantidade**: 12
- **Previsão**: janeiro a dezembro

Painel da Conjuntura Econômica Maranhense



- **Periodicidade**: contínuo
- **Quantidade:** 1
- **Atualizações:** 12
- **Previsão:** janeiro a dezembro

Revista Mundo Econômico



- **Periodicidade**: semestral
- **Quantidade**: 2
- **Previsão:** janeiro a dezembro

Outras Entregas

Painel de Monitoramento do ZEE-MA



- **Periodicidade**: única
- **Quantidade**: 1
- **Previsão:**

Painel da Economia Criativa



- **Periodicidade**: anual
- **Quantidade**: 1
- **Previsão:** fevereiro

Publicações Não Regulares

Panorama da Infraestrutura - Transportes

- **Periodicidade**: única
- **Quantidade**: 1
- **Previsão:** junho



Painel do Investimento

- **Periodicidade**: única
- **Quantidade**: 1
- **Previsão:** segundo semestre

Maranhão no Contexto Nordestino

- **Periodicidade**: única
- **Quantidade**: 1
- **Previsão:** setembro



DEPARTAMENTO DE **PESQUISAS SOCIOECONÔMICAS**

PUBLICAÇÕES REGULARES: **9**

PUBLICAÇÕES NÃO REGULARES: **2**

Publicações Regulares

Pesquisas socioeconômicas aplicadas



- **Periodicidade**: contínuo
- **Quantidade**: 3
- **Previsão:** janeiro, fevereiro e julho
- **Pesquisas:** Estudo de Movimentação Financeira do Natal; Estudo de Movimentação Econômica do Carnaval; e Estudo de Movimentação Econômica do São João.

Estudos Temáticos Estratégicos

- **Periodicidade**: contínuo
- **Quantidade**: 1
- **Previsão:**



Incremento do 13º na Economia Maranhense



- **Periodicidade**: contínuo
- **Quantidade**: 1
- **Previsão:** novembro

Painel do Turismo Maranhense



- **Periodicidade:** contínuo
- **Quantidade:** 3
- **Previsão**: outubro a dezembro

Mapeamento do Parque Tecnológico Renato Archer



- **Periodicidade:** contínuo
- **Quantidade:** 1
- **Previsão:** dezembro

Publicações Não Regulares

Gastos Públicos com Cultura no Maranhão



- **Periodicidade:** única
- **Quantidade:** 1
- **Previsão**: outubro

Estudo de Movimentação Econômica da EXPOIMP

- **Periodicidade:** única
- **Quantidade:** 1
- **Previsão:** julho



DIRETORIA DE
ESTUDOS AMBIENTAIS E GEOTECNOLOGIAS - DEAG

TOTAL DE PUBLICAÇÕES: **78**



- Departamento de Estudos Ambientais;
- Departamento de Estudos Territoriais e Geotecnologias;
- Zoneamento Ecológico-Econômico do Maranhão (ZEE-MA).

ENTREGAS TRANSVERSAIS DEAG

Plataforma de monitoramento para eventos com fogo do estado do Maranhão e Sistema de relatórios automáticos

- **Periodicidade:** semestral
- **Quantidade:** 2
- **Previsão:** 4º trimestre



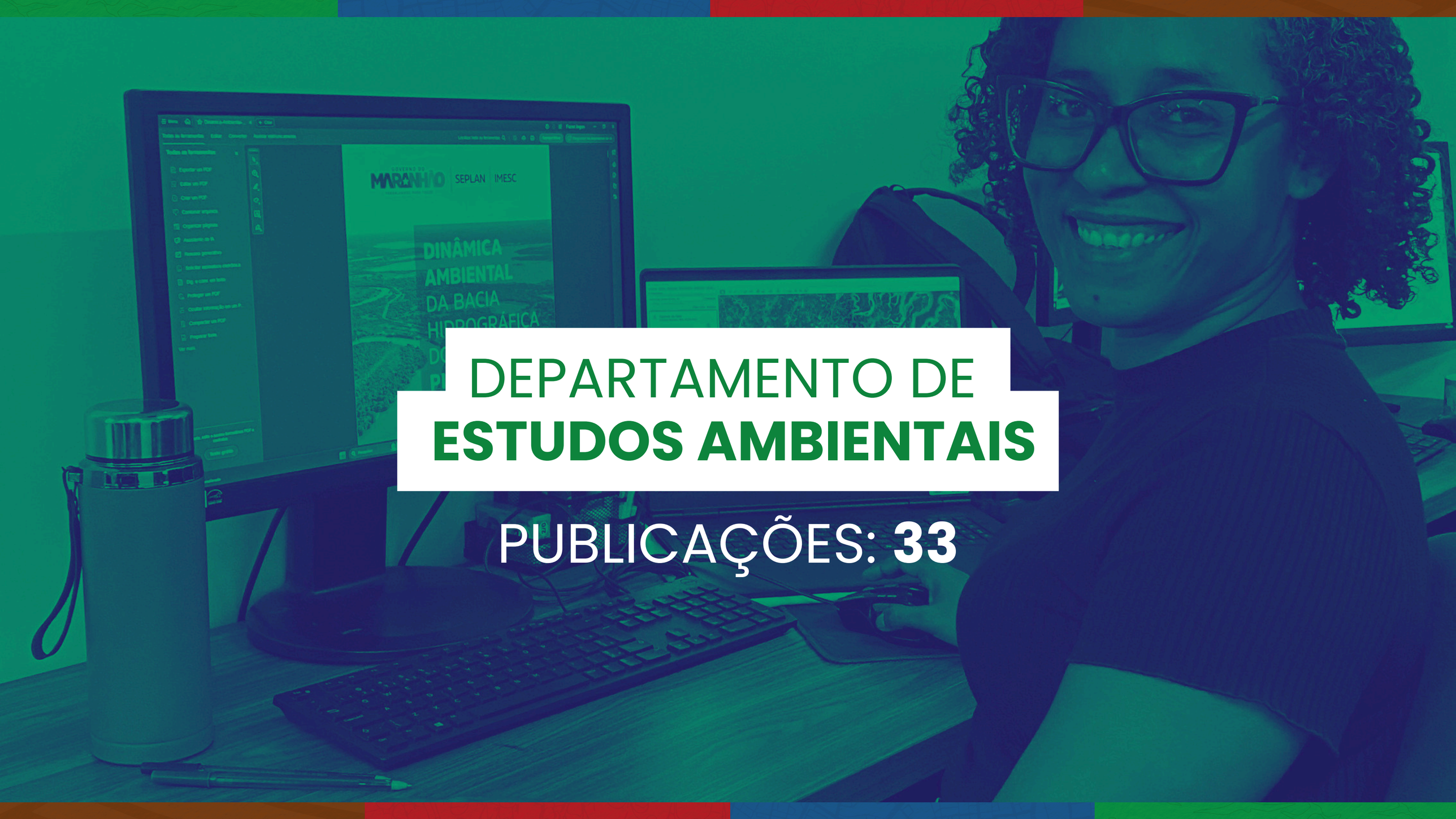

DEPARTAMENTO DE **ESTUDOS AMBIENTAIS**

PUBLICAÇÕES: **33**

Estudos e Produtos Técnicos

Dinâmica Ambiental das Bacias Hidrográficas - Rio Mearim



- **Periodicidade:** anual
- **Quantidade:** 1
- **Previsão:** 3º trimestre

Nota Técnica - Gerenciamento de Desastres Naturais no estado do Maranhão



- **Periodicidade:** anual
- **Quantidade:** 1
- **Previsão:** 3º trimestre

Variação Espaço-temporal da Superfície Hídrica da Bacia Hidrográfica do Rio Maracaçumé

- **Periodicidade:** único
- **Quantidade:** 1
- **Previsão:** 4º trimestre

Relatório de Focos de Calor



- **Periodicidade:** anual
- **Quantidade:** 1
- **Previsão:** 1º trimestre (2027)

Infográficos de Focos de Calor



- **Periodicidade:** mensal
- **Quantidade:** 12
- **Previsão:** janeiro a dezembro

Diagnóstico de Resíduos Sólidos

- **Periodicidade:** anual
- **Quantidade:** 1
- **Previsão:** 4º trimestre



Estudos e Produtos Técnicos

Estudos da Infraestrutura Pesqueira

- **Periodicidade:** anual
- **Quantidade:** 1
- **Previsão:** 4º trimeste





Painel da Atividade Pesqueira no Município de Raposa

- **Periodicidade:** anual
- **Quantidade:** 1
- **Previsão:** 3º trimestre

Diretrizes Estratégicas para a Gestão do Risco de Inundações na Bacia Hidrográfica do Rio Pindaré

- **Periodicidade:** anual
- **Quantidade:** 1
- **Previsão:** 2º trimestre





Pontos de Alagamentos na Ilha do Maranhão

- **Periodicidade:** anual
- **Quantidade:** 1
- **Previsão:** 3º trimestre

Infográficos Temáticos

1. Dia Mundial da Vida Selvagem
2. Dia Nacional de Conscientização sobre as Mudanças Climáticas
3. Dia Mundial da Água
4. Dia Mundial da Terra
5. Dia do Geógrafo (a) / Dia Mundial da Energia
6. Dia Mundial do Meio Ambiente
7. Dia Mundial dos Oceanos/ Dia do Oceanógrafo
8. Semana Mundial do Meio Ambiente
9. Dia Mundial de Combate à Desertificação e à Seca
10. Dia do Pescador
11. Dia Internacional de Proteção dos Manguezais
12. Dia Nacional do Patrimônio Histórico e Cultural
13. Dia da Amazônia
14. Dia Nacional do Cerrado
15. Semana Nacional da Mobilidade
16. Dia Mundial do Turismo
17. Dia Internacional da Geodiversidade
18. Dia do Mar
19. Dia Internacional para a Redução de Risco de Desastres
20. Dia do Rio
21. Dia do Solo

- **Periodicidade:** mensal
- **Quantidade:** 21
- **Previsão:** em datas comemorativas



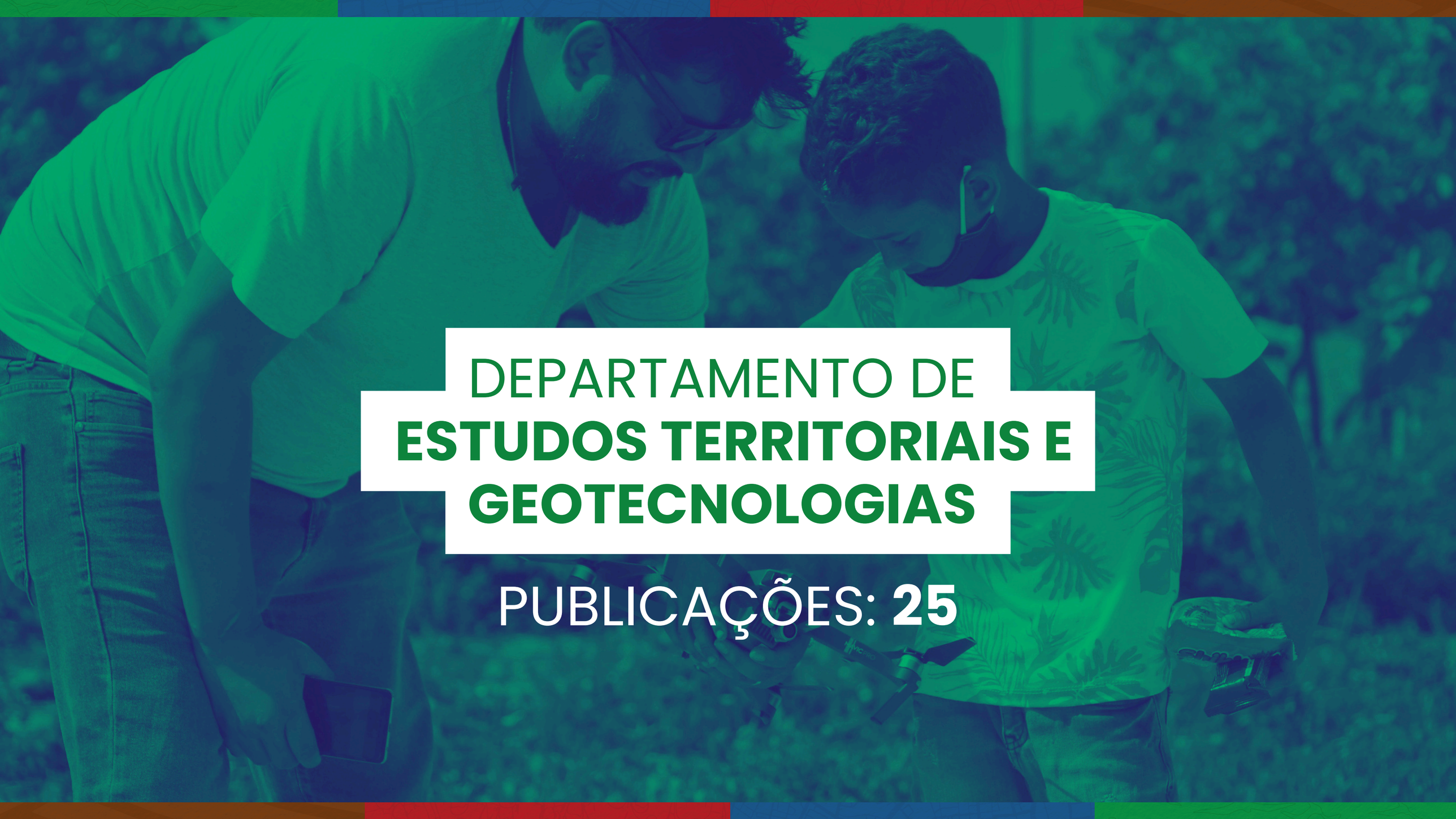

DEPARTAMENTO DE **ESTUDOS TERRITORIAIS E GEOTECNOLOGIAS**

PUBLICAÇÕES: **25**

Estudos e Produções Técnicas

Atualização de Estudos: Limites e Divisas



- **Periodicidade:** bimestral
- **Quantidade:** 7
- **Previsão:** janeiro a dezembro

Enciclopédia dos Municípios



- **Periodicidade:** semestral
- **Quantidade de edições:** 2
- **Previsão:** janeiro a dezembro

Antilhas Maranhenses



- **Periodicidade:** única
- **Quantidade:** 1
- **Previsão:** setembro

Atlas territorial do Maranhão



- **Periodicidade:** contínuo
- **Quantidade:** 1
- **Previsão:** março

Estudos Técnicos de Uso e Ocupação de Comunidades Tradicionais em Conflitos Agrários



- **Periodicidade:** contínuo
- **Quantidade:** 5
- **Previsão:** março

Comunidades Ribeirinhas



- **Periodicidade:** único
- **Quantidade:** 1
- **Previsão:** julho

Monitoramento de Supressão Vegetal

- **Periodicidade:** contínuo
- **Quantidade: 1**
- **Previsão:** janeiro a dezembro

Atlas Territorial do Maranhão (Digital)

- **Periodicidade:** contínuo
- **Quantidade: 1**
- **Previsão:** janeiro a dezembro

Cadastro Estadual de Comunidades Tradicionais - CECT Atualização

- **Periodicidade:** contínuo
- **Quantidade: 1**
- **Previsão:** janeiro a dezembro

Limites e Divisas do Maranhão

- **Periodicidade:** contínuo
- **Quantidade: 1**
- **Previsão:** janeiro a dezembro

Sistema de Governança Territorial do Maranhão

- **Periodicidade:** contínuo
- **Quantidade: 1**
- **Previsão:** janeiro a dezembro

Sistema do ITERMA

- **Periodicidade:** contínuo
- **Quantidade: 1**
- **Previsão:** janeiro a dezembro

Sistema do Corpo de Bombeiros

- **Periodicidade:** contínuo
- **Quantidade: 1**
- **Previsão:** janeiro a dezembro

Sistema da DPE/MA

- **Periodicidade:** contínuo
- **Quantidade: 1**
- **Previsão:** janeiro a dezembro

ZONEAMENTO **ECOLÓGICO-ECONÔMICO** DO ESTADO DO MARANHÃO (ZEE-MA)

PUBLICAÇÕES: **18**

Produção Técnica

Integração da Base de Dados ZEE

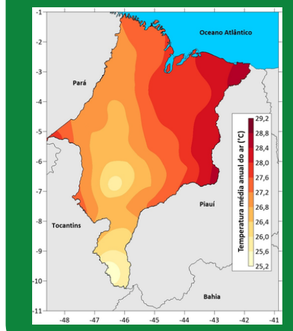

- **Periodicidade:** contínuo
- **Quantidade:** 1
- **Previsão:** junho / julho
- **Subprodutos:** 31 mapas

Estudo de campo para aprimoramento das Integração da Bases de Dados ZEE

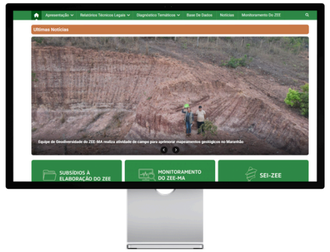

- **Periodicidade:** contínuo
- **Quantidade:** 9
- **Previsão:** junho / julho

Relatórios Ténicos de Integração do Zoneamento

- **Periodicidade:** único
- **Quantidade:** 7
- **Relatórios:** pedologia, vegetação, biodiversidade do solo, geodiversidade, cartografia, zonificação
- **Previsão:** julho

Início do ZEE Sistema Costeiro do Maranhão



- **Periodicidade:** único
- **Quantidade:** 1
- **Previsão:** julho

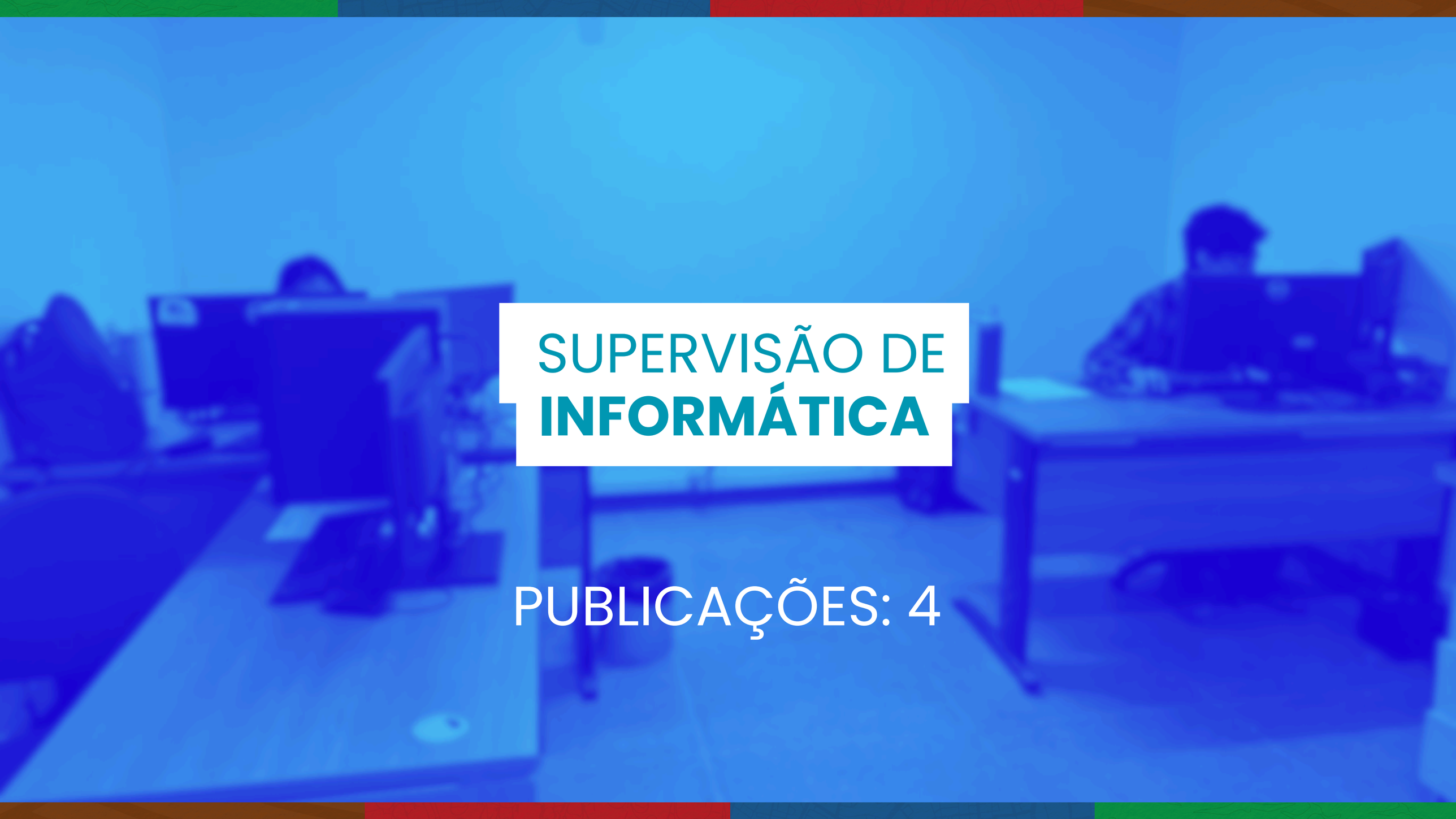

SUPERVISÃO DE **INFORMÁTICA**

PUBLICAÇÕES: 4

Produção Técnica

Imesc Visto

- **Periodicidade:** contínuo
- **Quantidade:** 1 (plataforma consolidada)
- **Previsão:** ao longo de 2026
- **Subprodutos:** melhorias, atualizações, estabilidade e novas funcionalidades



Homologação e Validação de Sistemas (UEMA / IMESC Amplo)

- **Periodicidade:** contínuo (conforme entregas)
- **Quantidade:** conforme projetos
- **Atividades:** testes, validação técnica, correções e aceite
- **Observação:** produção condicionada à correção total das pendências



Infraestrutura *Cloud* Institucional

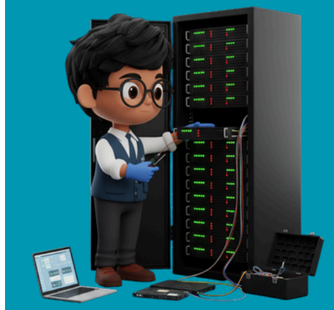

- **Periodicidade:** contínuo
- **Quantidade:** 1 ambiente
- **Previsão:** ao longo de 2026
- **Atividades:** padronização, segurança, monitoramento e escalabilidade

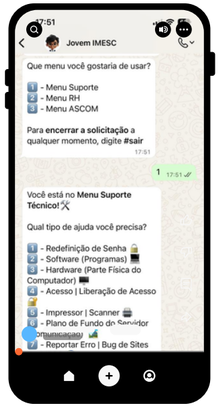

Suporte, Automação e Atendimento ao Usuário

- **Periodicidade:** contínuo
- **Quantidade:** operação institucional
- **Atividades:** automação de demandas, suporte técnico e otimização de processos

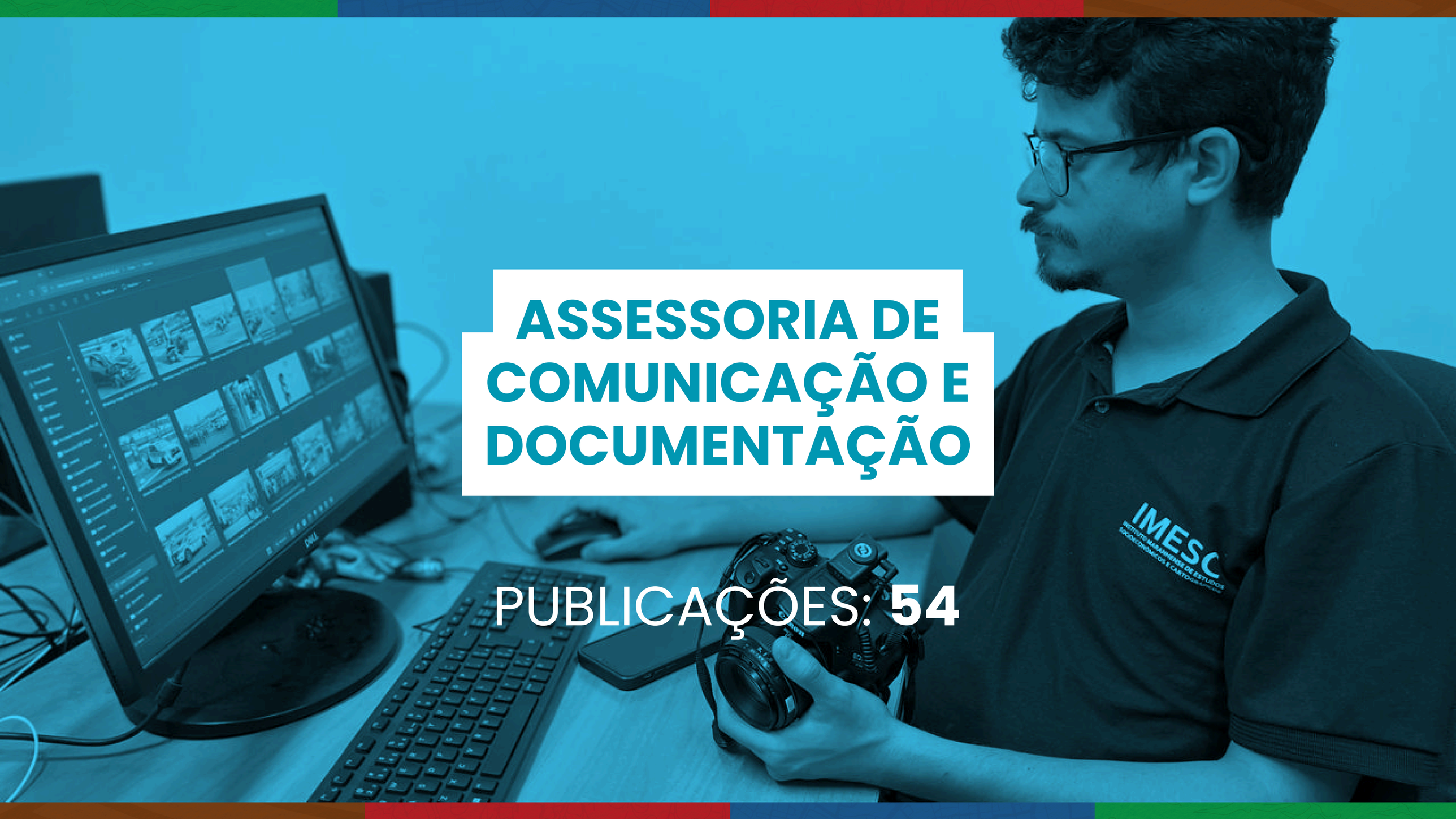

ASSESSORIA DE COMUNICAÇÃO E DOCUMENTAÇÃO

PUBLICAÇÕES: **54**

Produção Técnica

Revista Imesc20anos

- **Periodicidade:** único
- **Quantidade:** 1
- **Previsão:** março



Folder Institucional

- **Periodicidade:** anual
- **Quantidade:** 1
- **Previsão:** março

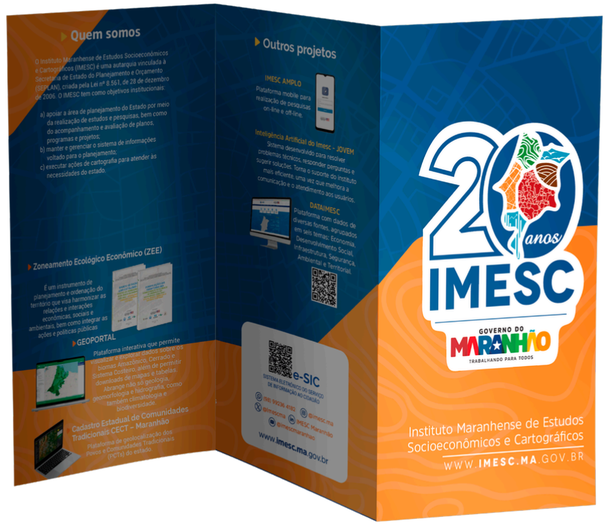

Vídeos Institucionais

- **Periodicidade:** contínuo
- **Quantidade:** 52
- **Previsão:** janeiro a dezembro
- **Vídeos:** Imesc 20 anos (16); Vídeos relacionados às publicações (22); Vídeos relacionados às datas comemorativas (4); Temáticas diversas (10);



SÍNTESE DE PUBLICAÇÕES

SETORES	QUANTIDADE DE PUBLICAÇÕES
DIRETORIA DE ESTUDOS E PESQUISAS SOCIOECONÔMICAS	**69**
Entregas transversais	2
Departamento de Contas Regionais	15
Departamento de Estudos Sociais	9
Departamento de Conjuntura Econômica	32
Departamento de Pesquisas Socioeconômicas	11
DIRETORIA DE ESTUDOS AMBIENTAIS E GEOTECNOLOGIAS	**84**
Entregas transversais	2
Departamento de Estudos Ambientais	33
Departamento de Estudos Territoriais e Geotecnologias	25
Zoneamento Ecológico-Econômico (ZEE)	18
Outros departamentos	**58**
Supervisão de Informática	4
Assessoria de Comunicação e Documentação	54
Total de Publicações para 2026	**211**

Fique por dentro de todas as pesquisas, estudos e indicadores produzidos pelo Instituto.



curta, siga, comente
e compartilhe

imesc.ma

20 anos
IMESC
GOVERNO DO
MARANHÃO
TRABALHANDO PARA TODOS

www.imesc.ma.gov.br